

---

## เอกสารการสอบเทียบความถูกต้องของเครื่องมือ

ตารางสรุปรายการเอกสารการสอบเทียบความถูกต้องของเครื่องมือเก็บตัวอย่าง  
และเครื่องมือตรวจวิเคราะห์คุณภาพสิ่งแวดล้อม

รายการตรวจวัด	เครื่องมือเก็บตัวอย่าง	เครื่องมือตรวจวิเคราะห์
	ชื่อเครื่องมือ	ชื่อเครื่องมือ
<b>1. คุณภาพอากาศ</b> <u>คุณภาพอากาศในบรรยากาศ</u> - Total Suspended Particulate - Nitrogen Dioxide - o-Xylene - Maleic Anhydride  <u>คุณภาพอากาศจากปล่อง</u> - Total Suspended Particulate - Oxide of Nitrogen - Carbon Monoxide - o-Xylene - Maleic Anhydride  <u>คุณภาพอากาศในสถานประกอบการ</u> - Total Dust - Octhanol - Dioctyl Phthalate - o-Xylene	- High Volume Air Sampler No. B03, B25, B33 - NO <sub>x</sub> Analyzer No. B03, B05, B21 - Personal Pump SKC No. B38, B45, B55, B80, B82 - Rotameter No. L-B05 - Personal Pump SKC No. B05, B35, B54, B55, B72 - Rotameter No. L-B05  - Console No. B01 - Pitot Tube No. B35 - Vacuum Gauge - Personal Pump SKC No. B10 - Rotameter No. H-B08 - Personal Pump SKC No. B01 - Rotameter No. L-B08 - Pitot Tube No. B35 - Personal Pump SKC No. B10 - Rotameter No. H-B08 - Pitot Tube No. B35  - Personal Pump SKC No. B76, B88 - Rotameter No. H-B10, H-B08 - Personal Pump SKC No. B58, B82 - Rotameter No. L-B10, L-B08 - Personal Pump SKC No. B59, B62, B79, B82, B87, B90, - Rotameter No. H-B10, H-B08 - Personal Pump SKC No. B61, B80 - Rotameter No. L-B10, L-B08	- Digital Balance - NO <sub>x</sub> Analyzer No. B03, B05, B21 - GC/FID  - HPLC Meter  - Digital Balance - Spectrophotometer - CO Analyzer No. B01 - GC/FID  - HPLC Meter  - Digital Balance - GC/FID - GC/FID - GC/FID

ตารางสรุปรายการเอกสารการสอบเทียบความถูกต้องของเครื่องมือเก็บตัวอย่าง  
และเครื่องมือตรวจวิเคราะห์คุณภาพสิ่งแวดล้อม (ต่อ)

รายการตรวจวัด	เครื่องมือเก็บตัวอย่าง	เครื่องมือตรวจวิเคราะห์
	ชื่อเครื่องมือ	ชื่อเครื่องมือ
<b>2. ระดับเสียง</b> <u>ระดับเสียงในบรรยากาศ</u> - L <sub>eq</sub> 24 hr  <u>ระดับเสียงในสถานประกอบการ</u> - L <sub>eq</sub> 8 hr และ L <sub>max</sub>  - Noise Dose	- Acoustic Calibrator - Sound Level Meter No. ACO-B22  - Acoustic Calibrator - Sound Level Meter No. ACO-B18, B29, B33, B36 - Acoustic Calibrator - Noise Dosimeter No. NMD-B18, B19, B20	-  -  -
<b>3. คุณภาพน้ำ</b> <u>คุณภาพน้ำทั้ง</u> - pH - Total Suspended Solids - Total Dissolved Solid - COD - BOD <sub>5</sub> - Grease & Oil <u>คุณภาพน้ำใต้ดินจากบ่อสังเกตการณ์</u> - pH - o-Xylene - Phthalate esters - 2-Ethylhexanol - Total Petroleum Hydrocarbon	- - - - - - - - -	- pH Meter - Digital Balance - Digital Balance - COD Reactor - DO Meter - Digital Balance  - pH Meter - GC/MS - GC/MS - GC/MS - GC/FID
<b>4. ระดับความร้อนในสถานประกอบการ</b> - WBGT	- Heat Stress WBGT Meter No. B22, B24	- Heat Stress WBGT Meter No. B22, B24
<b>5. ระดับความเข้มของแสงสว่างในสถานประกอบการ</b> - Light	- Lux Meter No. B11	-

คุณภาพอากาศ





บริษัท เอส.พี.เอส. คอนซัลติ้ง เซอร์วิส จำกัด  
S.P.S. CONSULTING SERVICE CO., LTD.  
7 ซอยพหลโยธิน 24 ถนนพหลโยธิน แขวงจอมพล เขตจตุจักร กรุงเทพฯ 10900  
7 Soi Phaholyothin 24, Phaholyothin Rd., Jompol, Chatuchak, Bangkok 10900  
Tel : (662) 939-4370-72, Fax : (662) 513-4221, E-mail : sale@spscon.com, www.spscon.com

## High Volume Air Sampler Calibration Report

Calibration Method : Multipoint Orifice Flow Transfer Standard

Model : TE 5025A

S/N : 3611

### Calibration Data

High Volume Air Sampler Data		Calibration Data		
Recorder No.	Blower No.	Date	Actual Flowrate (ft <sup>3</sup> /min)	R <sup>2</sup>
B01	B01	03/05/2023	y = 1.313x-6.873	0.998
B02	B02	03/05/2023	y = 1.116x+2.378	0.999
B03	B03	03/05/2023	y = 1.102x-0.827	0.997
B04	B04	02/05/2023	y = 1.246x-6.815	0.999
B05	B05	02/05/2023	y = 1.331x-9.589	0.998
B06	B06	04/05/2023	y = 1.282x-7.814	0.999
B07	B07	03/05/2023	y = 1.194x-5.233	0.999
B08	B08	03/05/2023	y = 1.274x-8.294	0.998
B09	B09	01/05/2023	y = 1.221x-3.849	0.997
B10	B10	01/05/2023	y = 1.181x-2.610	0.997
B11	B11	02/05/2023	y = 1.154x-1.998	0.998
B12	B12	02/05/2023	y = 1.200x-4.528	0.999
B13	B13	02/05/2023	y = 1.216x-4.270	0.998
B14	B14	02/05/2023	y = 1.326x-8.548	1.000
B15	B15	02/05/2023	y = 1.222x-5.693	0.997
B16	B16	01/05/2023	y = 1.287x-7.502	0.997
B17	B17	01/05/2023	y = 1.255x-6.198	0.999
B18	B18	02/05/2023	y = 1.243x-6.744	0.997
B19	B19	01/05/2023	y = 1.320x-8.840	0.999
B20	B20	03/05/2023	y = 1.245x-6.585	0.998
B21	B21	03/05/2023	y = 1.186x-3.464	0.999
B22	B22	03/05/2023	y = 1.297x-8.592	0.997
B23	B23	02/05/2023	y = 1.216x-4.912	0.998
B24	B24	02/05/2023	y = 1.144x-1.869	0.999
B25	B25	02/05/2023	y = 1.079x+1.654	0.999
B26	B26	02/05/2023	y = 1.218x-5.191	0.997
B27	B27	02/05/2023	y = 1.225x-5.812	0.998
B28	B28	02/05/2023	y = 1.305x-8.342	0.999
B29	B29	02/05/2023	y = 1.285x-8.182	0.996
B30	B30	02/05/2023	y = 1.299x-8.294	0.997
B31	B31	03/05/2023	y = 1.270x-6.531	0.998
B32	B32	02/05/2023	y = 1.249x-6.292	0.997
B33	B33	01/05/2023	y = 1.260x-7.688	0.997
B34	B34	02/05/2023	y = 1.291x-8.548	0.999

Calibrated by :

[Redacted Signature]



บริษัท เอส.พี.เอส. คอนซัลติ้ง เซอร์วิส จำกัด

S.P.S. CONSULTING SERVICE CO., LTD.

7 ซอยพหลโยธิน 24 ถนนพหลโยธิน แขวงจอมพล เขตจตุจักร กรุงเทพฯ 10900

7 Soi Phaholyothin 24, Phaholyothin Rd., Jompol, Chatuchak, Bangkok 10900

Tel : (662) 939-4370-72 Fax : (662) 513-4221 E-mail : sale@spscon.com, www.spscon.com

### CALIBRATION REPORT

#### CHEMILUMINESCENT NO / NO<sub>2</sub> / NO<sub>x</sub> ANALYZER

DATE : 21 May 2023

BRAND : API

MODEL : 200A

NO. NOX-B03

SERIAL NO. 2617

#### Calibrator (Dilution System)

Brand : API

Model : 700

Last Cal. Date : 04 August 2022

Serial No. : 911

#### Reference Standard Gas

Standard Gas : Nitric Oxide (NO)

Cylinder No. : D636192

Certified Date : 20 April 2022

Expired Date : 20 April 2024

Cylinder Conc. : 49.1 ppm

#### CALIBRATING CONDITION

Pressure 1011 mmbar

Temp. 24.5 °C

% RH 49

#### CALIBRATION SETTING

Span	Initial Reading (Before Adj.),PPB			Final Reading (After Adj.),PPB	
Set Point	Expected Concentration	Analyzer Response	%Dif	Analyzer Response	Slope
Zero	0	0.11	-	0	-
NO Span	400	399.6	-0.100	400.0	1.003
NO <sub>x</sub> Span	400	399.9	-0.025	400.0	1.007

#### API Model 200A NO<sub>x</sub> Analyzer Check List

Test Values	Observed Value	Units	Nominal Range
RANGE	500	PPB	500 standard
STABILITY (Zero Gas)	0.1	PPB	< 2 with zero air
SAMPLE FLOW	512	cc/min	500 ± 50
OZONE FLOW	79	cc/min	80 ± 15
PMT	103.0	mV	-20 - 150
AZERO	94.1	mV	-20 - 150
HVPS	673	V	420 - 900 constant
RCELL TEMP	50.2	°C	50 ± 1
BOX TEMP	29.0	°C	8 - 48
PMT TEMP	7.3	°C	7 ± 2
MOLY TEMP	314.9	°C	315 ± 5
RCELL PRESS	8.2	IN-Hg-A	2 - 10 constant
SAMPLE PRESS	28.5	IN-Hg-A	25 - 30 constant
NO Span Conc	400	PPB	20 - 20,000
NO <sub>x</sub> Span Conc	400	PPB	20 - 20,000
NO Slope	1.003	-	1.0 ± 0.3
NO <sub>x</sub> Slope	1.007	-	1.0 ± 0.3
NO Offset	1.1	mV	-20 to +150
NO <sub>x</sub> Offset	0.7	mV	-20 to 150
Stability at Zero	0.1	PPB	< 0.2
Stability at Span	0.2	PPB	< 2 ppb @ 400 ppb span gas

Calibrated by :

Approved by :





บริษัท เอส.พี.เอส. คอนซัลติ้ง เซอร์วิส จำกัด  
S.P.S. CONSULTING SERVICE CO., LTD.  
7 ซอยพหลโยธิน 24 ถนนพหลโยธิน แขวงจอมพล เขตจตุจักร กรุงเทพฯ 10900  
7 Soi Phaholyothin 24, Phaholyothin Rd., Jompol, Chatuchak, Bangkok 10900  
Tel : (662) 939-4370-72. Fax : (662) 513-4221. E-mail : sale@spscon.com. www.spscon.com

CALIBRATION REPORT						
CHEMILUMINESCENT NO / NO <sub>2</sub> / NO <sub>x</sub> ANALYZER						
DATE :	21 May 2023	BRAND :	API	MODEL :	200E	
NO.	NOX-B05	SERIAL NO.	2284			
Calibrator (Dilution System)						
Brand : API			Model : 700			
Last Cal. Date : 04 August 2022			Serial No. : 911			
Reference Standard Gas						
Standard Gas : Nitric Oxide (NO)			Cylinder No. : D636192			
Certified Date : 20 April 2022		Expired Date : 20 April 2024		Cylinder Conc. : 49.1 ppm		
CALIBRATING CONDITION						
Pressure	1011	mmbar	Temp.	24.5	°C	
					% RH	49
CALIBRATION SETTING						
Span	Initial Reading (Before Adj.),PPB			Final Reading (After Adj.),PPB		
Set Point	Expected Concentration	Analyzer Response	%Dif	Analyzer Response	Slope	
Zero	0	0.10	-	0	-	
NO Span	400	399.8	-0.050	400.0	1.006	
NO <sub>x</sub> Span	400	400.1	0.025	400.0	1.009	
API Model 200E NO <sub>x</sub> Analyzer Check List						
Test Values	Observed Value	Units	Nominal Range			
RANGE	500	PPB	500 standard			
STABILITY (Zero Gas)	0.1	PPB	< 2 with zero air			
SAMPLE FLOW	505	cc/min	500 ± 50			
OZONE FLOW	78	cc/min	80 ± 15			
PMT	103.3	mV	-20 - 150			
AZERO	94.2	mV	-20 - 150			
HVPS	670	V	420 - 900 constant			
RCELL TEMP	50.1	°C	50 ± 1			
BOX TEMP	29.2	°C	8 - 48			
PMT TEMP	7.4	°C	7 ± 2			
MOLY TEMP	314.7	°C	315 ± 5			
RCELL PRESS	8.3	IN-Hg-A	2 - 10 constant			
SAMPLE PRESS	28.6	IN-Hg-A	25 - 30 constant			
NO Span Conc	400	PPB	20 - 20,000			
NO <sub>x</sub> Span Conc	400	PPB	20 - 20,000			
NO Slope	1.006	-	1.0 ± 0.3			
NO <sub>x</sub> Slope	1.009	-	1.0 ± 0.3			
NO Offset	1.4	mV	-20 to +150			
NO <sub>x</sub> Offset	0.9	mV	-20 to 150			
Stability at Zero	0.1	PPB	< 0.2			
Stability at Span	0.2	PPB	< 2 ppb @ 400 ppb span gas			

Calibrated by :

Approved by :



บริษัท เอส.พี.เอส. คอนซัลติ้ง เซอร์วิส จำกัด

S.P.S. CONSULTING SERVICE CO., LTD.

7 ซอยพหลโยธิน 24 ถนนพหลโยธิน แขวงจอมพล เขตจตุจักร กรุงเทพฯ 10900

7 Soi Phaholyothin 24, Phaholyothin Rd., Jompol, Chatuchak, Bangkok 10900

Tel : (662) 939-4370-72, Fax : (662) 513-4221, E-mail : sale@spscon.com, www.spscon.com

### CALIBRATION REPORT

#### CHEMILUMINESCENT NO / NO<sub>2</sub> / NO<sub>x</sub> ANALYZER

DATE : 21 May 2023

BRAND : API

MODEL : TML-41M

NO. NOX-B21

SERIAL NO. N02374

#### Calibrator (Dilution System)

Brand : API

Model : 700

Last Cal. Date : 04 August 2022

Serial No. : 911

#### Reference Standard Gas

Standard Gas : Nitric Oxide (NO)

Cylinder No. : D636192

Certified Date : 20 April 2022

Expired Date : 20 April 2024

Cylinder Conc. : 49.1 ppm

#### CALIBRATING CONDITION

Pressure 1011 mmbar

Temp. 24.5 °C

% RH 49

#### CALIBRATION SETTING

Span Set Point	Initial Reading (Before Adj.),PPB			Final Reading (After Adj.),PPB	
	Expected Concentration	Analyzer Response	%Dif	Analyzer Response	Slope
Zero	0	0.11	-	0	-
NO Span	400	400.1	0.025	400.0	1.010
NO <sub>x</sub> Span	400	400.3	0.075	400.0	1.014

#### API Model TML-41M NO<sub>x</sub> Analyzer Check List

Test Values	Observed Value	Units	Nominal Range
RANGE	500	PPB	500 standard
STABILITY (Zero Gas)	0.1	PPB	< 2 with zero air
SAMPLE FLOW	509	cc/min	500 ± 50
OZONE FLOW	79	cc/min	80 ± 15
PMT	103.1	mV	-20 - 150
AZERO	93.7	mV	-20 - 150
HVPS	671	V	420 - 900 constant
RCELL TEMP	50.4	°C	50 ± 1
BOX TEMP	29.5	°C	8 - 48
PMT TEMP	7.2	°C	7 ± 2
MOLY TEMP	315.1	°C	315 ± 5
RCELL PRESS	8.5	IN-Hg-A	2 - 10 constant
SAMPLE PRESS	28.7	IN-Hg-A	25 - 30 constant
NO Span Conc	400	PPB	20 - 20,000
NO <sub>x</sub> Span Conc	400	PPB	20 - 20,000
NO Slope	1.010	-	1.0 ± 0.3
NO <sub>x</sub> Slope	1.014	-	1.0 ± 0.3
NO Offset	1.6	mV	-20 to +150
NO <sub>x</sub> Offset	1.0	mV	-20 to 150
Stability at Zero	0.1	PPB	< 0.2
Stability at Span	0.2	PPB	< 2 ppb @ 400 ppb span gas

Calibrated by :

Approved by :





บริษัท เอส.พี.เอส. คอนซัลติ้ง เซอร์วิส จำกัด  
S.P.S. CONSULTING SERVICE CO., LTD.  
7 ซอยพหลโยธิน 24 ถนนพหลโยธิน แขวงจอมพล เขตจตุจักร กรุงเทพฯ 10900  
7 Soi Phaholyothin 24, Phaholyothin Rd., Jompol, Chatuchak, Bangkok 10900  
Tel : (662) 939-4370-72, Fax : (662) 513-4221, E-mail : sale@spscon.com, www.spscon.com

### Personal Pump Calibration Report

Calibration Method : Dry Cal Primary Flowmeter

Model : Defender 510-H

S/N : 136164

#### Environmental Conditions

Temperature : 25  $\pm$  3 °C  
Pressure : 1010  $\pm$  15 mmbar

Personal Pump Data				Calibration Data								
No.	Brand	Model	Serial No.	Date	Flow Rate (ml/min)						Value From Calibration Curve	
					Setting			Actual (Q std.)				
					1	2	3	1	2	3	y	R²
B41	SKC	224-PCXR4	612669	05/01/2023	1,000	1,500	2,000	998	1,497	1,990	0.997x + 0.718	1.000
B42	SKC	224-PCXR4	626041	05/01/2023	1,000	1,500	2,000	1,004	1,498	1,991	0.986x + 18.291	1.000
B43	SKC	224-PCXR4	034636	05/01/2023	1,000	1,500	2,000	1,000	1,501	1,992	0.991x + 11.882	1.000
B44	SKC	224-PCXR8	529341	06/01/2023	1,000	1,500	2,000	1,002	1,502	2,002	1.005x - 9.213	1.000
B45	SKC	224-PCXR8	529594	06/01/2023	1,000	1,500	2,000	999	1,501	1,989	0.991x + 11.184	1.000
B46	SKC	224-PCXR8	566743	06/01/2023	1,000	1,500	2,000	995	1,504	2,002	1.014x - 30.571	0.999
B47	SKC	224-PCXR8	566747	06/01/2023	1,000	1,500	2,000	1,002	1,502	2,004	1.013x - 24.601	0.999
B48	SKC	224-PCXR8	566753	04/01/2023	1,000	1,500	2,000	1,000	1,494	1,998	0.998x + 0.319	1.000
B49	SKC	224-PCXR8	566780	04/01/2023	1,000	1,500	2,000	1,003	1,502	2,006	1.013x - 23.982	0.999
B50	SKC	224-PCXR8	500400	04/01/2023	1,000	1,500	2,000	1,001	1,496	2,002	1.001x - 3.538	1.000
B51	SKC	224-PCXR8	500363	04/01/2023	1,000	1,500	2,000	996	1,504	1,999	1.011x - 25.031	0.999
B52	SKC	224-PCXR8	093186	04/01/2023	1,000	1,500	2,000	995	1,496	1,994	0.997x - 0.602	1.000
B53	SKC	224-PCXR8	707670	03/01/2023	1,000	1,500	2,000	1,002	1,500	2,002	1.008x - 15.403	0.999
B54	SKC	224-PCXR3	509821	03/01/2023	1,000	1,500	2,000	993	1,502	2,001	1.017x - 34.237	0.999
B55	SKC	224-PCXR3	510710	03/01/2023	1,000	1,500	2,000	999	1,494	1,994	0.997x - 0.989	1.000
B56	SKC	224-PCXR3	511450	03/01/2023	1,000	1,500	2,000	1,002	1,500	2,001	1.004x - 8.081	1.000
B57	SKC	224-PCXR3	510798	06/01/2023	1,000	1,500	2,000	997	1,492	1,998	1.000x - 2.680	1.000
B58	SKC	224-PCXR3	509852	06/01/2023	1,000	1,500	2,000	1,000	1,498	1,999	1.007x - 18.953	0.999
B59	SKC	224-PCXR3	509862	06/01/2023	1,000	1,500	2,000	996	1,503	1,994	0.997x + 3.235	1.000
B60	SKC	224-PCXR3	512655	06/01/2023	1,000	1,500	2,000	1,002	1,500	2,003	1.006x - 11.407	1.000
B61	SKC	224-PCXR3	503915	06/01/2023	1,000	1,500	2,000	994	1,489	1,998	1.004x - 12.623	1.000
B62	SKC	224-PCXR3	505975	06/01/2023	1,000	1,500	2,000	999	1,494	1,996	0.997x + 0.343	1.000
B63	SKC	224-PCXR3	511432	03/01/2023	1,000	1,500	2,000	991	1,501	1,999	1.016x - 34.624	0.999
B64	SKC	224-PCXR3	508302	03/01/2023	1,000	1,500	2,000	997	1,492	1,989	0.992x + 6.226	1.000
B65	SKC	224-PCXR3	508310	03/01/2023	1,000	1,500	2,000	1,002	1,500	2,003	1.007x - 13.936	1.000
B66	SKC	224-PCXR3	509861	03/01/2023	1,000	1,500	2,000	1,002	1,491	1,991	0.987x + 14.183	1.000
B67	SKC	224-PCXR3	506295	04/01/2023	1,000	1,500	2,000	993	1,508	2,004	1.009x - 15.555	1.000
B68	SKC	224-PCXR3	505872	04/01/2023	1,000	1,500	2,000	1,002	1,490	1,997	0.995x + 3.841	1.000
B69	SKC	224-PCXR3	508375	04/01/2023	1,000	1,500	2,000	1,002	1,499	2,000	1.010x - 20.772	0.999
B70	SKC	224-PCXR3	510623	05/01/2023	1,000	1,500	2,000	992	1,503	1,997	1.002x - 5.855	1.000
B71	SKC	224-PCXR3	508367	05/01/2023	1,000	1,500	2,000	992	1,506	2,002	1.017x - 34.791	0.999
B72	SKC	224-PCXR3	505977	05/01/2023	1,000	1,500	2,000	1,001	1,498	1,993	0.991x + 8.962	1.000
B73	SKC	224-PCXR3	512606	05/01/2023	1,000	1,500	2,000	1,002	1,501	2,005	1.009x - 14.785	1.000
B74	SKC	224-PCXR3	505993	05/01/2023	1,000	1,500	2,000	996	1,495	1,994	1.000x - 6.916	1.000
B75	SKC	224-PCXR3	509820	04/01/2023	1,000	1,500	2,000	995	1,498	1,990	0.996x + 1.791	1.000
B76	SKC	224-PCXR3	509811	04/01/2023	1,000	1,500	2,000	993	1,498	1,998	1.006x - 14.322	1.000
B77	SKC	224-PCXR3	508301	04/01/2023	1,000	1,500	2,000	1,000	1,501	2,003	1.014x - 26.603	0.999
B78	SKC	224-PCXR3	510677	04/01/2023	1,000	1,500	2,000	995	1,503	1,999	1.013x - 28.158	0.999
B79	SKC	224-PCXR3	510920	03/01/2023	1,000	1,500	2,000	994	1,493	1,994	0.999x - 4.184	1.000

Calibrated by :

Approved by :



บริษัท เอส.พี.เอส. คอนซัลติ้ง เซอร์วิส จำกัด  
S.P.S. CONSULTING SERVICE CO., LTD.  
7 ซอยพหลโยธิน 24 ถนนพหลโยธิน แขวงจอมพล เขตจตุจักร กรุงเทพฯ 10900  
7 Soi Phaholyothin 24, Phaholyothin Rd., Jompol, Chatuchak, Bangkok 10900  
Tel : (662) 939-4370-72. Fax : (662) 513-4221. E-mail : sale@spscon.com.. www.spscon.com

### Personal Pump Calibration Report

Calibration Method : Dry Cal Primary Flowmeter

Model : Defender 510-H

S/N : 136164

#### Environmental Conditions

Temperature : 25  $\pm$  3  $^{\circ}$ C  
Pressure : 1010  $\pm$  15 mmbar

Personal Pump Data				Calibration Data								
No.	Brand	Model	Serial No.	Date	Flow Rate (ml/min)						Value From Calibration Curve	
					Setting			Actual (Q std.)				
					1	2	3	1	2	3	y	R <sup>2</sup>
B80	SKC	224-PCXR3	504569	03/01/2023	1,000	1,500	2,000	1,002	1,499	2,002	1.012x - 24.026	0.999
B81	SKC	224-PCXR3	503480	03/01/2023	1,000	1,500	2,000	996	1,499	2,000	1.014x - 30.524	0.999
B82	SKC	224-PCXR3	505673	06/01/2023	1,000	1,500	2,000	994	1,498	1,996	1.001x - 5.943	1.000
B83	SKC	224-PCXR3	510785	06/01/2023	1,000	1,500	2,000	1,010	1,499	2,002	1.004x - 10.466	0.999
B84	SKC	224-PCXR3	508333	06/01/2023	1,000	1,500	2,000	997	1,495	1,991	0.996x + 1.260	1.000
B85	SKC	224-PCXR3	505757	06/01/2023	1,000	1,500	2,000	994	1,502	1,998	1.005x - 13.844	1.000
B86	SKC	224-PCXR3	512625	03/01/2023	1,000	1,500	2,000	1,013	1,503	2,004	1.001x - 0.726	0.999
B87	SKC	224-PCXR3	504324	03/01/2023	1,000	1,500	2,000	998	1,496	2,000	1.000x - 1.109	1.000
B88	SKC	224-PCXR3	508307	03/01/2023	1,000	1,500	2,000	996	1,498	1,994	0.996x + 1.532	1.000
B89	SKC	224-PCXR3	509860	04/01/2023	1,000	1,500	2,000	1,000	1,499	2,003	1.008x - 15.156	1.000
B90	SKC	224-PCXR3	508366	04/01/2023	1,000	1,500	2,000	993	1,508	1,999	1.006x - 12.512	1.000
B91	SKC	224-PCXR3	510919	04/01/2023	1,000	1,500	2,000	1,000	1,498	1,996	0990x + 8.719	1.000
B92	SKC	224-PCXR3	510987	04/01/2023	1,000	1,500	2,000	1,002	1,501	1,999	1.000x + 0.299	1.000
B93	SKC	224-PCXR3	509845	04/01/2023	1,000	1,500	2,000	995	1,496	2,004	1.009x - 16.979	1.000
B94	SKC	224-PCXR8	A127871	03/01/2023	1,000	1,500	2,000	1,000	1,500	2,002	1.007x - 19.105	0.999
B95	SKC	224-PCXR8	A127921	03/01/2023	1,000	1,500	2,000	993	1,502	2,001	1.015x - 30.898	0.999
B96	SKC	224-PCXR8	A127942	03/01/2023	1,000	1,500	2,000	998	1,498	1,995	0.998x - 1.485	1.000
B97	SKC	224-PCXR8	A127955	03/01/2023	1,000	1,500	2,000	1,003	1,501	2,003	1.011x - 20.356	0.999
B98	SKC	224-PCXR8	A127956	03/01/2023	1,000	1,500	2,000	996	1,498	1,997	1.003x - 7.473	1.000

Calibrated by :

Approved by :





บริษัท เอส.พี.เอส. คอนซัลติ้ง เซอร์วิส จำกัด  
S.P.S. CONSULTING SERVICE CO., LTD.  
7 ซอยพหลโยธิน 24 ถนนพหลโยธิน แขวงจอมพล เขตจตุจักร กรุงเทพฯ 10900  
7 Soi Phaholyothin 24, Phaholyothin Rd., Jompol, Chatuchak, Bangkok 10900  
Tel : (662) 939-4370-72, Fax : (662) 513-4221, E-mail : sale@spscon.com., www.spscon.com

Personal Pump Calibration Report

Calibration Method : Dry Cal Primary Flowmeter

Model : Defender 510-H

S/N : 136164

Environmental Conditions

Temperature : 25  $\pm$  3  $^{\circ}\text{C}$   
Pressure : 1010  $\pm$  15 mmbar

Personal Pump Data				Calibration Data								
No.	Brand	Model	Serial No.	Date	Flow Rate (ml/min)						Value From Calibration Curve	
					Setting			Actual (Q std.)			y	R <sup>2</sup>
					1	2	3	1	2	3		
B41	SKC	224-PCXR4	612669	07/04/2023	1,000	1,500	2,000	997	1,496	1,991	0.998x - 1.396	1.000
B42	SKC	224-PCXR4	626041	10/04/2023	1,000	1,500	2,000	1,006	1,496	1,992	0.988x + 14.223	1.000
B43	SKC	224-PCXR4	034636	07/04/2023	1,000	1,500	2,000	1,001	1,503	1,993	0.992x + 8.810	1.000
B44	SKC	224-PCXR8	529341	10/04/2023	1,000	1,500	2,000	1,000	1,499	2,005	1.008x - 14.358	1.000
B45	SKC	224-PCXR8	529594	10/04/2023	1,000	1,500	2,000	998	1,506	1,987	0.990x + 12.580	1.000
B46	SKC	224-PCXR8	566743	05/04/2023	1,000	1,500	2,000	996	1,502	2,000	1.012x - 26.902	0.999
B47	SKC	224-PCXR8	566747	07/04/2023	1,000	1,500	2,000	998	1,501	2,002	1.014x - 27.552	0.999
B48	SKC	224-PCXR8	566753	10/04/2023	1,000	1,500	2,000	998	1,493	1,996	0.997x - 0.359	1.000
B49	SKC	224-PCXR8	566780	05/04/2023	1,000	1,500	2,000	1,007	1,501	2,007	1.011x - 19.156	0.999
B50	SKC	224-PCXR8	500400	07/04/2023	1,000	1,500	2,000	1,004	1,495	2,004	1.000x - 1.663	1.000
B51	SKC	224-PCXR8	500363	04/04/2023	1,000	1,500	2,000	997	1,502	1,998	1.008x - 21.322	0.999
B52	SKC	224-PCXR8	093186	05/04/2023	1,000	1,500	2,000	993	1,493	1,995	1.000x - 6.106	1.000
B53	SKC	224-PCXR8	707670	05/04/2023	1,000	1,500	2,000	1,000	1,498	2,002	1.009x - 18.883	0.999
B54	SKC	224-PCXR3	509821	05/04/2023	1,000	1,500	2,000	995	1,500	2,001	1.016x - 32.482	0.999
B55	SKC	224-PCXR3	510710	10/04/2023	1,000	1,500	2,000	998	1,497	1,992	0.996x - 0.191	1.000
B56	SKC	224-PCXR3	511450	05/04/2023	1,000	1,500	2,000	1,003	1,501	2,003	1.005x - 8.081	1.000
B57	SKC	224-PCXR3	510798	05/04/2023	1,000	1,500	2,000	999	1,490	2,000	1.001x - 2.920	1.000
B58	SKC	224-PCXR3	509852	10/04/2023	1,000	1,500	2,000	1,002	1,496	1,998	1.004x - 15.922	0.999
B59	SKC	224-PCXR3	509862	10/04/2023	1,000	1,500	2,000	998	1,501	1,996	0.996x + 4.471	1.000
B60	SKC	224-PCXR3	512655	07/04/2023	1,000	1,500	2,000	1,003	1,499	2,004	1.005x - 9.971	1.000
B61	SKC	224-PCXR3	503915	10/04/2023	1,000	1,500	2,000	993	1,488	1,999	1.007x - 15.934	1.000
B62	SKC	224-PCXR3	505975	10/04/2023	1,000	1,500	2,000	1,001	1,495	1,997	1.000x - 4.802	1.000
B63	SKC	224-PCXR3	511432	07/04/2023	1,000	1,500	2,000	993	1,500	2,000	1.015x - 32.709	0.999
B64	SKC	224-PCXR3	508302	05/04/2023	1,000	1,500	2,000	998	1,491	1,987	0.989x + 9.855	1.000
B65	SKC	224-PCXR3	508310	10/04/2023	1,000	1,500	2,000	998	1,502	2,005	1.012x - 20.596	1.000
B66	SKC	224-PCXR3	509861	10/04/2023	1,000	1,500	2,000	1,000	1,492	1,992	0.990x + 10.912	1.000
B67	SKC	224-PCXR3	506295	07/04/2023	1,000	1,500	2,000	993	1,506	2,002	1.007x - 13.999	1.000
B68	SKC	224-PCXR3	505872	05/04/2023	1,000	1,500	2,000	998	1,488	1,997	0.998x - 1.743	1.000
B69	SKC	224-PCXR3	508375	04/04/2023	1,000	1,500	2,000	1,004	1,502	2,002	1.009x - 18.897	0.999
B70	SKC	224-PCXR3	510623	05/04/2023	1,000	1,500	2,000	994	1,505	1,998	1.004x - 8.846	1.000
B71	SKC	224-PCXR3	508367	10/04/2023	1,000	1,500	2,000	994	1,503	2,003	1.011x - 23.544	0.999
B72	SKC	224-PCXR3	505977	10/04/2023	1,000	1,500	2,000	1,005	1,493	1,992	0.988x + 13.309	1.000
B73	SKC	224-PCXR3	512606	05/04/2023	1,000	1,500	2,000	1,000	1,504	2,004	1.008x - 14.506	1.000
B74	SKC	224-PCXR3	505993	05/04/2023	1,000	1,500	2,000	997	1,497	1,996	1.001x - 7.514	1.000
B75	SKC	224-PCXR3	509820	07/04/2023	1,000	1,500	2,000	997	1,496	1,992	0.997x + 0.195	1.000
B76	SKC	224-PCXR3	509811	05/04/2023	1,000	1,500	2,000	995	1,498	1,999	1.004x - 11.212	1.000
B77	SKC	224-PCXR3	508301	10/04/2023	1,000	1,500	2,000	1,003	1,502	2,004	1.013x - 23.811	0.999
B78	SKC	224-PCXR3	510677	04/04/2023	1,000	1,500	2,000	997	1,505	2,000	1.007x - 16.113	0.999
B79	SKC	224-PCXR3	510920	10/04/2023	1,000	1,500	2,000	996	1,495	1,993	0.998x - 1.232	1.000

Calibrated by :

Approved by :



บริษัท เอส.พี.เอส. คอนซัลติ้ง เซอร์วิส จำกัด  
**S.P.S. CONSULTING SERVICE CO., LTD.**  
 7 ซอยพหลโยธิน 24 ถนนพหลโยธิน แขวงจอมพล เขตจตุจักร กรุงเทพฯ 10900  
 7 Soi Phaholyothin 24, Phaholyothin Rd., Jompol, Chatuchak, Bangkok 10900  
 Tel : (662) 939-4370-72, Fax : (662) 513-4221, E-mail : sale@spscon.com., www.spscon.com

Personal Pump Calibration Report

Calibration Method : Dry Cal Primary Flowmeter

Model : Defender 510-H

S/N : 136164

Environmental Conditions

Temperature : 25  $\pm$  3  $^{\circ}$ C  
 Pressure : 1010  $\pm$  15 mmbar

Personal Pump Data				Calibration Data								
No.	Brand	Model	Serial No.	Date	Flow Rate (ml/min)						Value From Calibration Curve	
					Setting			Actual (Q std.)				
					1	2	3	1	2	3	y	R²
B80	SKC	224-PCXR3	504569	05/04/2023	1,000	1,500	2,000	1,003	1,498	2,003	1.011x - 22.431	0.999
B81	SKC	224-PCXR3	503480	05/04/2023	1,000	1,500	2,000	995	1,500	2,001	1.016x - 32.797	0.999
B82	SKC	224-PCXR3	505673	05/04/2023	1,000	1,500	2,000	995	1,496	1,997	1.003x - 7.259	1.000
B83	SKC	224-PCXR3	510785	05/04/2023	1,000	1,500	2,000	1,007	1,498	2,001	1.006x - 13.816	0.999
B84	SKC	224-PCXR3	508333	10/04/2023	1,000	1,500	2,000	995	1,498	1,993	0.998x - 1.970	1.000
B85	SKC	224-PCXR3	505757	10/04/2023	1,000	1,500	2,000	996	1,500	2,000	1.004x - 12.009	1.000
B86	SKC	224-PCXR3	512625	05/04/2023	1,000	1,500	2,000	1,011	1,501	2,005	1.002x - 3.877	0.999
B87	SKC	224-PCXR3	504324	05/04/2023	1,000	1,500	2,000	999	1,495	1,998	0.999x + 0.606	1.000
B88	SKC	224-PCXR3	508307	05/04/2023	1,000	1,500	2,000	997	1,497	1,992	0.994x + 4.682	1.000
B89	SKC	224-PCXR3	509860	05/04/2023	1,000	1,500	2,000	1,001	1,498	2,002	1.007x - 13.92	1.000
B90	SKC	224-PCXR3	508366	05/04/2023	1,000	1,500	2,000	995	1,507	1,998	1.004x - 9.640	1.000
B91	SKC	224-PCXR3	510919	04/04/2023	1,000	1,500	2,000	1,003	1,500	1,995	0.988x + 13.505	1.000
B92	SKC	224-PCXR3	510987	05/04/2023	1,000	1,500	2,000	1,003	1,503	1,998	0.997x + 5.125	1.000
B93	SKC	224-PCXR3	509845	10/04/2023	1,000	1,500	2,000	996	1,498	2,003	1.007x - 13.628	1.000
B94	SKC	224-PCXR8	A127871	04/04/2023	1,000	1,500	2,000	1,001	1,495	2,003	1.006x - 18.746	0.999
B95	SKC	224-PCXR8	A127921	03/04/2023	1,000	1,500	2,000	995	1,504	2,001	1.013x - 26.112	0.999
B96	SKC	224-PCXR8	A127942	07/04/2023	1,000	1,500	2,000	999	1,499	1,997	1.000x - 2.010	1.000
B97	SKC	224-PCXR8	A127955	07/04/2023	1,000	1,500	2,000	1,006	1,503	2,005	1.011x - 18.638	0.999
B98	SKC	224-PCXR8	A127956	07/04/2023	1,000	1,500	2,000	994	1,497	1,998	1.005x - 11.436	1.000

Calibrated by :

Approved by :





บริษัท เอส.พี.เอส. คอนซัลติ้ง เซอร์วิส จำกัด  
**S.P.S. CONSULTING SERVICE CO., LTD.**  
 7 ซอยพหลโยธิน 24 ถนนพหลโยธิน แขวงจอมพล เขตจตุจักร กรุงเทพฯ 10900  
 7 Soi Phaholyothin 24, Phaholyothin Rd., Jompol, Chatuchak, Bangkok 10900  
 Tel : (662) 939-4370-72, Fax : (662) 513-4221, E-mail : sale@spscon.com., www.spscon.com

### Rotameter Calibration Report (For Personal Pump High Flow Adjust)

Calibration Method : Dry Cal Primary Flowmeter

Model : Defender 510-H

S/N : 136164

#### Calibration Data

Rotameter Data			Calibration Data								
No.	Brand	Model	Date	Flow Rate (ml/min)						Value From Calibration Curve	
				Flow Rate (Reading)			Actual (Q std.)				
				1	2	3	1	2	3	y	R <sup>2</sup>
H-B01	Dwyer	VFB-65	05/01/2023	500	1,000	2,000	506.1	989.5	1973.5	0.990x + 8.311	1.000
H-B02	Dwyer	VFB-65	05/01/2023	500	1,000	2,000	494.9	998.2	1995.3	0.993x + 4.772	1.000
H-B03	Dwyer	VFB-65	05/01/2023	500	1,000	2,000	498.3	987.5	2010.6	1.005x - 15.690	0.999
H-B04	Dwyer	VFB-65	03/01/2023	500	1,000	2,000	500.4	999.5	2008.7	0.998x - 2.369	1.000
H-B05	Dwyer	VFB-65	03/01/2023	500	1,000	2,000	499.0	997.8	1972.3	0.981x + 20.957	0.999
H-B06	Dwyer	VFB-65	03/01/2023	500	1,000	2,000	503.6	995.0	1981.4	1.005x - 8.788	0.999
H-B07	Dwyer	VFB-65	04/01/2023	500	1,000	2,000	504.1	989.0	2018.7	1.002x - 2.144	1.000
H-B08	Dwyer	VFB-65	06/01/2023	500	1,000	2,000	499.8	999.2	1975.8	0.996x + 3.270	0.999
H-B09	Dwyer	VFB-65	06/01/2023	500	1,000	2,000	503.7	1006.6	2014.3	0.994x + 14.202	1.000
H-B10	Dwyer	VFB-65	06/01/2023	500	1,000	2,000	496.1	998.6	2012.4	0.997x + 2.443	1.000

Calibrated by :

Approved by :



บริษัท เอส.พี.เอส. คอนซัลติ้ง เซอร์วิส จำกัด  
S.P.S. CONSULTING SERVICE CO., LTD.  
7 ซอยพหลโยธิน 24 ถนนพหลโยธิน แขวงจอมพล เขตจตุจักร กรุงเทพฯ 10900  
7 Soi Phaholyothin 24, Phaholyothin Rd., Jompol, Chatuchak, Bangkok 10900  
Tel : (662) 939-4370-72, Fax : (662) 513-4221, E-mail : sale@spscon.com., www.spscon.com

Rotameter Calibration Report (For Personal Pump Low Flow Adjust)

Calibration Method : Dry Cal Primary Flowmeter

Model : Defender 510-H

S/N : 136164

Rotameter Data				Calibration Data							
No.	Brand	Model	Date	Flow Rate (ml/min)						Value From Calibration Curve	
				Flow Rate (Reading)			Actual (Q std.)				
				1	2	3	1	2	3	y	R <sup>2</sup>
L-B01	Dwyer	VFA-21	04/01/2023	50	100	200	50.7	99.1	198.5	0.985x + 1.102	1.000
L-B02	Dwyer	VFA-21	04/01/2023	50	100	200	51.0	99.4	198.7	0.994x + 1.097	0.999
L-B03	Dwyer	VFA-21	06/01/2023	50	100	200	50.8	99.2	198.3	1.006x - 0.866	1.000
L-B04	Dwyer	VFA-21	06/01/2023	50	100	200	49.1	101.6	201.1	1.016x - 1.187	1.000
L-B05	Dwyer	VFA-21	06/01/2023	50	100	200	50.5	98.1	200.8	1.001x + 0.196	0.999
L-B06	Dwyer	VFA-21	03/01/2023	50	100	200	50.1	100.1	203.4	1.010x + 0.062	1.000
L-B07	Dwyer	VFA-21	03/01/2023	50	100	200	49.4	100.8	199.7	1.019x - 2.253	1.000
L-B08	Dwyer	VFA-21	03/01/2023	50	100	200	49.8	101.3	198.1	0.999x - 0.218	1.000
L-B09	Dwyer	VFA-21	03/01/2023	50	100	200	50.0	99.2	200.7	0.993x + 1.212	0.999
L-B10	Dwyer	VFA-21	05/01/2023	50	100	200	51.0	99.8	202.8	1.004x + 0.747	1.000

Calibrated by :

Approved by :



บริษัท เอส.พี.เอส. คอนซัลติ้ง เซอร์วิส จำกัด  
**S.P.S. CONSULTING SERVICE CO., LTD.**  
 7 ซอยพหลโยธิน 24 ถนนพหลโยธิน แขวงจอมพล เขตจตุจักร กรุงเทพฯ 10900  
 7 Soi Phaholyothin 24. Phaholyothin Rd., Jompol, Chatuchak, Bangkok 10900  
 Tel : (662) 939-4370-72. Fax : (662) 513-4221. E-mail : sale@spscon.com.. www.spscon.com

**Rotameter Calibration Report (For Personal Pump High Flow Adjust)**

Calibration Method : Dry Cal Primary Flowmeter

Model : Defender 510-H

S/N : 136164

**Calibration Data**

Rotameter Data			Calibration Data								
No.	Brand	Model	Date	Flow Rate (ml/min)						Value From Calibration Curve	
				Flow Rate (Reading)			Actual (Q std.)				
				1	2	3	1	2	3	y	R <sup>2</sup>
H-B01	Dwyer	VFB-65	05/04/2023	500	1,000	2,000	506.9	990.3	1974.3	0.989x + 9.271	1.000
H-B02	Dwyer	VFB-65	04/04/2023	500	1,000	2,000	495.3	999.1	1996.1	0.994x + 4.127	1.000
H-B03	Dwyer	VFB-65	07/04/2023	500	1,000	2,000	497.5	988.1	2009.6	1.003x - 14.485	0.999
H-B04	Dwyer	VFB-65	07/04/2023	500	1,000	2,000	501.2	1000.3	2006.5	0.997x - 1.216	1.000
H-B05	Dwyer	VFB-65	07/04/2023	500	1,000	2,000	500.2	999.6	1974.3	0.980x + 21.307	0.999
H-B06	Dwyer	VFB-65	07/04/2023	500	1,000	2,000	504.3	996.2	1984.0	1.004x - 6.770	1.000
H-B07	Dwyer	VFB-65	04/04/2023	500	1,000	2,000	502.3	990.7	2016.7	1.001x - 1.154	1.000
H-B08	Dwyer	VFB-65	05/04/2023	500	1,000	2,000	500.2	1000.6	1979.8	0.995x + 5.040	0.999
H-B09	Dwyer	VFB-65	07/04/2023	500	1,000	2,000	504.4	1007.4	2010.7	0.993x + 15.376	1.000
H-B10	Dwyer	VFB-65	10/04/2023	500	1,000	2,000	495.7	1001.6	2009.2	0.996x + 3.956	1.000

Calibrated by :

Approved by :



บริษัท เอส.พี.เอส. คอนซัลติ้ง เซอร์วิส จำกัด  
S.P.S. CONSULTING SERVICE CO., LTD.  
7 ซอยพหลโยธิน 24 ถนนพหลโยธิน แขวงจอมพล เขตจตุจักร กรุงเทพฯ 10900  
7 Soi Phaholyothin 24, Phaholyothin Rd., Jompol, Chatuchak, Bangkok 10900  
Tel : (662) 939-4370-72, Fax : (662) 513-4221, E-mail : sale@spscon.com., www.spscon.com

Rotameter Calibration Report (For Personal Pump Low Flow Adjust)

Calibration Method : Dry Cal Primary Flowmeter

Model : Defender 510-H

S/N : 136164

Rotameter Data			Calibration Data								
No.	Brand	Model	Date	Flow Rate (ml/min)						Value From Calibration Curve	
				Flow Rate (Reading)			Actual (Q std.)				
				1	2	3	1	2	3	y	R <sup>2</sup>
L-B01	Dwyer	VFA-21	05/04/2023	50	100	200	50.3	98.7	198.9	0.986x + 0.859	1.000
L-B02	Dwyer	VFA-21	04/04/2023	50	100	200	50.6	99.8	198.3	0.995x + 0.956	0.999
L-B03	Dwyer	VFA-21	07/04/2023	50	100	200	50.4	99.6	197.9	1.009x - 1.350	1.000
L-B04	Dwyer	VFA-21	07/04/2023	50	100	200	49.5	102.0	200.7	1.012x - 0.487	1.000
L-B05	Dwyer	VFA-21	07/04/2023	50	100	200	50.9	98.9	201.2	0.998x + 1.040	0.999
L-B06	Dwyer	VFA-21	07/04/2023	50	100	200	50.8	99.7	202.8	1.009x + 0.150	1.000
L-B07	Dwyer	VFA-21	04/04/2023	50	100	200	49.0	101.2	200.5	1.014x - 1.381	1.000
L-B08	Dwyer	VFA-21	05/04/2023	50	100	200	50.2	102.1	197.7	0.997x + 0.307	1.000
L-B09	Dwyer	VFA-21	07/04/2023	50	100	200	50.8	99.6	201.1	0.990x + 2.095	0.999
L-B10	Dwyer	VFA-21	10/04/2023	50	100	200	51.0	99.0	203.2	1.005x + 0.453	1.000

Calibrated by :

Approved by :





บริษัท เอส.พี.เอส. คอนซัลติ้ง เซอร์วิส จำกัด

S.P.S. CONSULTING SERVICE CO., LTD.

7 ซอยพหลโยธิน 24 ถนนพหลโยธิน แขวงจอมพล เขตจตุจักร กรุงเทพฯ 10900

7 Soi Phaholyothin 24, Phaholyothin Rd., Jompol, Chatuchak, Bangkok 10900

Tel : (662) 939-4370-72, Fax : (662) 513-4221, E-mail : sale@spscon.com., www.spscon.com

## Console Calibration Report

Calibration Method

Critical Orifices

### Calibration Data

Console Data		Calibration Data		
No.	Serial No.	Date	y	DH <sub>@</sub> (mmH <sub>2</sub> O)
B01	1563	02/03/2023	0.998	50.11
B02	8002514	03/03/2023	1.004	49.25
B03	1503016	03/03/2023	1.002	50.62
B04	00006659	02/03/2023	1.004	50.14
B05	00007428	03/03/2023	1.001	49.76
R01	1561	01/03/2023	0.997	49.86
R02	8002513	03/03/2023	0.996	49.93
R03	1570	02/03/2023	1.003	49.57
R04	8002519	01/03/2023	1.002	48.90
R05	1503015	01/03/2023	0.998	50.20

Remark : Accept Value of y (test) is  $0.97 < y < 1.03$

Accept Value of  $\Delta H_{@}$  (test) is  $46.7 \pm 6.4$  (mmH<sub>2</sub>O)

Calibrated by :

Approved by :



บริษัท เอส.พี.เอส. คอนซัลติ้ง เซอร์วิส จำกัด  
S.P.S. CONSULTING SERVICE CO., LTD.  
7 ซอยพหลโยธิน 24 ถนนพหลโยธิน แขวงจอมพล เขตจตุจักร กรุงเทพฯ 10900  
7 Soi Phaholyothin 24, Phaholyothin Rd., Jompol, Chatuchak, Bangkok 10900  
Tel : (662) 939-4370-72. Fax : (662) 513-4221, E-mail : sale@spscon.com., www.spscon.com

## Pitot Tube Calibration Report

Calibration Method

Standard Pitot Tube

### Calibration Data

Pitot Tube Data			Calibration Data		
No.	Type of Pitot	Coefficient of Standard Pitot	Date	Avg. of Cp (test)	
				Side A	Side B
B03	S	0.99	02/05/2023	0.85	0.84
B04	S	0.99	02/05/2023	0.84	0.84
B05	S	0.99	02/05/2023	0.84	0.83
B07	S	0.99	02/05/2023	0.83	0.84
B08	S	0.99	03/05/2023	0.84	0.85
B09	S	0.99	04/05/2023	0.85	0.84
B11	S	0.99	04/05/2023	0.84	0.83
B16	S	0.99	04/05/2023	0.84	0.85
B18	S	0.99	02/05/2023	0.84	0.84
B19	S	0.99	02/05/2023	0.85	0.84
B21	S	0.99	03/05/2023	0.84	0.85
B24	S	0.99	03/05/2023	0.84	0.83
B27	S	0.99	02/05/2023	0.83	0.84
B30	S	0.99	04/05/2023	0.84	0.84
B31	S	0.99	02/05/2023	0.83	0.84
B33	S	0.99	03/05/2023	0.85	0.84
B35	S	0.99	02/05/2023	0.84	0.83

Remark : Accept value of Cp (test) is  $0.84 \pm 0.01$

Calibrated by :



Approved by :





บริษัท เอส.พี.เอส. คอนซัลติ้ง เซอร์วิส จำกัด  
S.P.S. CONSULTING SERVICE CO., LTD.  
7 ซอยพหลโยธิน 24 ถนนพหลโยธิน แขวงจอมพล เขตจตุจักร กรุงเทพฯ 10900  
7 Soi Phaholyothin 24, Phaholyothin Rd., Jompol, Chatuchak, Bangkok 10900  
Tel : (662) 939-4370-72, Fax : (662) 513-4221, E-mail : sale@spscon.com, www.spscon.com

## Pitot Tube Calibration Report

Calibration Method

Standard Pitot Tube

### Calibration Data

Pitot Tube Data			Calibration Data		
No.	Type of Pitot	Coefficient of Standard Pitot	Date	Avg. of Cp (test)	
				Side A	Side B
B36	S	0.99	02/05/2023	0.84	0.84
B37	S	0.99	02/05/2023	0.83	0.84
B38	S	0.99	03/05/2023	0.85	0.84
B39	S	0.99	03/05/2023	0.84	0.83
B40	S	0.99	02/05/2023	0.84	0.83
B41	S	0.99	02/05/2023	0.84	0.84
B44	S	0.99	03/05/2023	0.85	0.84
B45	S	0.99	03/05/2023	0.85	0.84
B46	S	0.99	04/05/2023	0.84	0.83
B47	S	0.99	03/05/2023	0.84	0.85
B48	S	0.99	03/05/2023	0.83	0.84
B49	S	0.99	03/05/2023	0.85	0.84
B54	S	0.99	03/05/2023	0.83	0.84
B56	S	0.99	02/05/2023	0.84	0.85
B57	S	0.99	02/05/2023	0.84	0.83
B58	S	0.99	02/05/2023	0.85	0.84

Remark : Accept value of Cp (test) is  $0.84 \pm 0.01$

Calibrated by :

Approved by :

## CERTIFICATE OF CALIBRATION

### FOR

NOMENCLATURE : VACUUM GAUGE  
MANUFACTURER : HI-LIGHT  
MODEL / TYPE : N/A  
SERIAL NO. : N/A[64-220066-1]  
CLID. NO. : 212201112  
JOB CONTROL NO. : 220720073201

CUSTOMER : S.P.S. CONSULTING SERVICE CO., LTD.  
7 SOI PHAHOLYOTHIN 24 ROAD., JOMPOL,  
CHATUCHAK, BANGKOK 10900

DATE OF RECEIVED : 20 July 2022

DATE OF ISSUED : 22 July 2022

Report of calibration screening must not be taken in part. Except complete. Without the approval of the Calibration Laboratory Co., Ltd.

Calibrated By : Sittipong Pimdee  
Calibration Engineer

Approved By :



Authorized Signatory  
22 July 2022



This Calibration Certificate documents the traceability to national standards, which realize the units of measurement according to the International System of Units ( SI )

Certificate No. Q22073201

F3-011-04/01-12

page 1 of 3



@clccalibration



## REPORT OF CALIBRATION

### FOR

NOMENCLATURE : VACUUM GAUGE  
MANUFACTURER : HI-LIGHT  
MODEL / TYPE : N/A  
SERIAL NO. : N/A[64-220066-1]  
DATE OF CALIBRATION : 21 July 2022

---

#### ENVIRONMENT CONDITIONS :

Temperature :  $(23 \pm 2) ^\circ\text{C}$

Relative Humidity :  $(55 \pm 10) \% \text{RH}$

#### PROCEDURE USED :

This instrument was calibrated under procedure No. **CLC-CPPP-05** according to **DKD-R 6-1** as calibration guidelines.

The calibration was performed by direct measurement with Document Process Calibrator and Pressure Module which maintained by the Calibration Laboratory Co., Ltd.

#### REFERENCE STANDARD USED :

Document Process Calibrator, Fluke Model 744 S/N. 9226007 with Pressure Module Model 700PV4 S/N. 19298401.

#### TRACEABILITY :

The measurements are traceable to International System of Units (SI), through National Institute of Metrology (Thailand).  
Certificate No. MP-0196-21, Due Date 17 November 2022.

#### UNCERTAINTY :

The reported uncertainty is based on a standard uncertainty multiplied by coverage factor of  $k = 2$ . It has been evaluated according to the "Calibration of Pressure Gauges (DKD-R 6-1)" which provides a level of confidence approximately 95%.

Certificate No. **Q22073201**

F3-011-04/01-12

page 2 of 3



@clccalibration

## CONDITION OF CALIBRATION ITEM : GOOD

## MEASUREMENT RESULTS : ( X ) without adjustment ( ) adjustment

The DUC was exercised by applying a known pressure from its zero to full scale 1 times. Then 2 series of known gauge pressure were applied. The STD reading were recorded and the means value were reported in the table below.

### CALIBRATION DATA

#### CORRECTION OF PRESSURE

DUC Test point ( inHg )	STD Reading ( inHg )		Correction ( inHg )	
	Up	Down	Up	Down
0	0.0	0.0	0.0	0.0
-5	-4.6	-4.7	+0.4	+0.3
-10	-9.5	-9.6	+0.5	+0.4
-15	-14.4	-14.5	+0.6	+0.5
-20	-19.4	-19.5	+0.6	+0.5
-25	-24.5	-24.5	+0.5	+0.5
-30	-29.5	-29.5	+0.5	+0.5

Uncertainty of measurement  $\pm 0.2$  inHg

Transmitting fluid : Air.

Technical Note. k factor 1 kPa = 0.2952998 inHg

Note. The Scope of Accredited ANAB Certificate No. ACDM-2814 Version 008 Page 36 of 54

**This report is valid for the above stated instrument/s only.**

### End of Certificate ###

Certificate No. Q22073201

F3-011-04/01-12

page 3 of 3



@clccalibration





CERTIFICATE No : 23M2441

REFERENCE No : 68471-1

PAGE : 1 OF 2

## Certificate of Calibration

**EQUIPMENT** : DIGITAL BALANCE

**MANUFACTURER** : METTLER TOLEDO

**MODEL** : XS105DU

**SERIAL No** : 1126422905

**ID No** : BA 05/50

**CONDITION AS RECEIVED** : USED ITEM

**SUBMITTED BY** : S.P.S. CONSULTING SERVICE CO., LTD.  
7 SOI PHAHOLYOTHIN 24, PHAHOLYOTHIN RD.,  
JOMPOL, CHATUCHAK, BANGKOK 10900

**CALIBRATED BY** : ATSAWIN Y.

**CALIBRATION DATE** : 10-Mar-23

**APPROVED BY** : 

**ISSUED DATE** : 16-Mar-23

**RECEIVED DATE** : 10-Mar-23





CERTIFICATE No : 23M2441

PAGE : 2 OF 2

## Calibration Report

EQUIPMENT : DIGITAL BALANCE MODEL : XS105DU  
MANUFACTURER : METTLER TOLEDO S/N : 1126422905  
ID No : BA 05/50 RECEIVED DATE : 10-Mar-23  
AIR PRESSURE : 1010mbar  $\pm$  1mbar CALIBRATION DATE : 10-Mar-23  
AMBIENT TEMPERATURE : 23°C  $\pm$  1°C RELATIVE HUMIDITY : 49 %RH  $\pm$  10 % RH

### CONDITION OF THIS RESULTS OF CALIBRATION

1. THIS INSTRUMENT WAS CALIBRATED BY ACCORDING TO UKAS LAB 14 EDITION 6:2019 BY USING KNOWN WEIGHT STANDARD WEIGHT. THE BALANCE WAS NOT ADJUSTED BEFORE CALIBRATION. THE BALANCE HAS NO ZERO TRACKING FUNCTION. REPEATABILITY WAS MEASURED BY USING 10 REPEATED MEASUREMENTS. LINEARITY WAS MEASURED COVERING 10 POINTS, EVENLY SPREAD OVER THE RANGE. THE INSTRUMENT WAS SET ZERO BEFORE PERFORMING THE LINEARITY TEST. OFF-CENTER LOADING WAS MEASURED BY USING STANDARD WEIGHTS PLACED ON THE PAN AND MOVED TO VARIOUS POSITIONS ON THE PAN.

2. REFERENCE STANDARD INSTRUMENTS :-

INSTRUMENT	MODEL	SERIAL No	CERTIFICATE No	DUE DATE
1) STANDARD WEIGHT SET	E2	QK-I-151	M2302013S	02-Feb-25
2) STANDARD WEIGHT	E2	15843	M2302014S	02-Feb-25

3. THIS RESULT WAS FOUND ACCURATE AS SHOWN ON DATE AND PLACE OF CALIBRATION ONLY.

4. THIS RESULT EXCLUDE LONG TERM STABILITY OF THE UNIT UNDER CALIBRATION.

5. THIS CERTIFICATE IS TRACEABLE TO THE INTERNATIONAL SYSTEM OF UNIT MAINTAINED AT:-

- NATIONAL INSTITUTE OF METROLOGY (THAILAND) THROUGH CENTRAL BUREAU OF WEIGHTS&MEASURES

### RESULT OF CALIBRATION :- WITHOUT ADJUSTMENT

1. ZERO SETTING FUNCTION : NORMAL

2. TARE FUNCTION : NORMAL

3. REPEATABILITY OF READING AT 200 g WAS 0 g

4. DEPARTURE FROM NOMINAL VALUE/ LINEARITY

NOMINAL VALUE (g)	BALANCE READING (g)	CORRECTION (g)	UNCERTAINTY ( $\pm$ g)
0.00	0.00000	0.00000	0.000039
0.02	0.02000	0.00000	0.000039
0.10	0.10000	0.00000	0.000039
0.20	0.20001	-0.00001	0.000040
0.50	0.50001	-0.00001	0.000040
1.00	1.00000	0.00000	0.000041
2.00	2.00003	-0.00003	0.000042
5.00	5.00001	-0.00001	0.000046
10.00	10.00003	-0.00003	0.000053
20.00	20.00005	-0.00005	0.000067
50.00	50.00001	-0.00001	0.00011
100.00	100.00001	-0.00001	0.00019
200.00	200.00001	-0.00001	0.00032

5. OFF CENTER LOADING ERROR

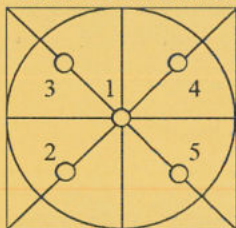

POINT	READING (g)
1	50.0000
2	50.0001
3	50.0000
4	50.0000
5	49.9999
OFF-CENTER LOADING	0.0001

NOTE: THIS CALIBRATION WAS CARRIED OUT AT THE CUSTOMER'S PLACE AT LABORATORY AREA

THE REPORTED UNCERTAINTY OF MEASUREMENT WAS BASED ON A STANDARD UNCERTAINTY MULTIPLIED BY A COVERAGE FACTOR  $k=2$ , PROVIDING A LEVEL OF CONFIDENCE APPROXIMATELY 95%.

END OF CALIBRATION REPORT





## GAS CHROMATOGRAPH TEST CERTIFICATION

Certificate No. : SV0822/20530

Instrument Type : GC

Model : CP-3800

Serial Number : 00734

Organization : S.P.S. Consulting Service Co., Ltd.

Address : 7 Phahonyothin Soi 24 Phahonyothin Rd. Ladyao Chatuchak Bangkok 10900

Date : 10/08/2022

### ELECTRONIC TEST

CPU	<input checked="" type="checkbox"/> PASS	<input type="checkbox"/> FAIL
LCD TEST	<input checked="" type="checkbox"/> PASS	<input type="checkbox"/> FAIL
VENT TEST	<input checked="" type="checkbox"/> PASS	<input type="checkbox"/> FAIL
KEY ECHO TEST	<input checked="" type="checkbox"/> PASS	<input type="checkbox"/> FAIL
DESTRUCTION RAM TEST	<input checked="" type="checkbox"/> PASS	<input type="checkbox"/> FAIL

### RUN CHROMATOGRAM TEST

DETECTOR : Flame Ionization Detector ( FID Channel Front)

INJECTOR : Capillary Injector Model 1079

#### GC CONDITION:

Column	80 °C hold 1 min., rate 20 °C/min. to 200 °C hold 1min.
Injector	220 °C
Detector	300 °C
Column flow	5 mL/min
Makeup flow	25 mL/min
Air flow	300 mL/min
Hydrogen flow	30 mL/min

Column: Capillary Column CP sil 5 CB 0.25 ID x 15 M

Sample: 1 µL Injection FID Test Sample 0.218 g/L C14, C15, C16 in hexane

SENSITIVITY TEST: C15. ( Area count ) = 118,103 Counts.





## Detector Sensitivity ( FID )

Detector Response	Result	Specification
Baseline Noise ( $\mu$ V)	2.94	$\leq 50$
Baseline Drift (%)	0.18	$\leq 1$
Sensitivity ( S/N for C15)	4,000	$\geq 1,024$

## Temperature Specification

Temperature	Set	Result	Specification
Column Oven ( ° C)	80	80	$\pm 5$
Injector ( ° C)	220	220	$\pm 5$
Detector ( ° C)	300	300	$\pm 5$
Incubator ( ° C)	60	N/A	$\pm 5$

## Relative Standard Deviation % ( % RSD)

Checkout Procedure	Result	Specification
Area C15 ( %)	1.68	$\leq 5$
Retention Time C15( %)	0.01	$\leq 0.5$

APPROVAL :

Signature

Engineer

Date : 10/08/2022





บริษัท ไทยยูนิค จำกัด

THAI UNIQUE CO., LTD.

80-82 ถนนประชาธิปไตย แขวงบางขุนพรหม เขตพระนคร กรุงเทพฯ 10200

80-82 Prachathipatai Rd., Bangkhunphrom, Pranakorn, Bangkok 10200

Tel. 0-2629-0191-6, 0-2280-1787, Fax. 0-2280-1788, E-mail : thawatt@thaiunique.com, Website : www.thaiunique.com

### Results Integrated System Testing

Checkout Procedure	FID
Detector Position	Front
Inlet Type	1079 Injector
C15 Area 1	117,172
C15 Area 2	119,182
C15 Area 3	117,982
C15 Area 4	118,589
C15 Area 5	117,592
C15 Area Average	118,103
* % RSD ( < 5 % )	1.68

\* The precision specification should be less than 2.0 % RSD \*\* ( Relative Standard Deviation ) for an Auto sampler injection and less than 5 % for Manual injections. To calculate the %RSD, select the C15 peak area for each of the five ( 5 ) samples.

\*\* (Relative Standard Deviation is determined by dividing the standard deviation by the average and multiplying by 100.)

$$\% \text{ RSD} = ( \text{std.dev} / \text{avg} ) * 100$$

Compliance	<input checked="" type="checkbox"/> Pass	<input type="checkbox"/> Fail
Performance by		
Date		



Comments			
Reviewed by		Date	10/08/2022



VARIAN



Results Integrated System Testing

Checkout Procedure	FID
Detector Position	Front
Inlet Type	1079 Injector
C15 RT 1	4.048
C15 RT 2	4.048
C15 RT 3	4.048
C15 RT 4	4.048
C15 RT 5	4.048
C15 RT Average	4.000
* % RSD ( < 0.5 % )	0.01

\* The precision specification should be less than 0.5 % RSD \*\* ( Relative Standard Deviation ) for an Auto sampler injection and less than 0.5 % for Manual injections. To calculate the %RSD, select the RT C15 peak for each of the five ( 5 ) samples.

\*\* (Relative Standard Deviation is determined by dividing the standard deviation by the average and multiplying by 100.)

$$\% \text{ RSD} = ( \text{std.dev} / \text{avg} ) * 100$$

Compliance	<input checked="" type="checkbox"/> Pass	<input type="checkbox"/> Fail
Performance by		
Date		



Comments			
Reviewed by		Date	10/08/2022





# S.P.S Consulting Service Co.,Ltd.

Sample ID: **fid std**

Operator (Inj): **suwarot**

Injection Date: **16/08/2022**

Calc Date: **16/08/2022**

Run Time (min): **7.993**

Workstation:

Instrument (Inj): **Varian Star #1**



**VARIAN**

Run Mode: **Analysis**

Peak Measurement: **Peak Area**

Calculation Type: **Percent**

c:\star\data\tu\cal2022\fid2022001.run

A = FID 10 V RESULTS

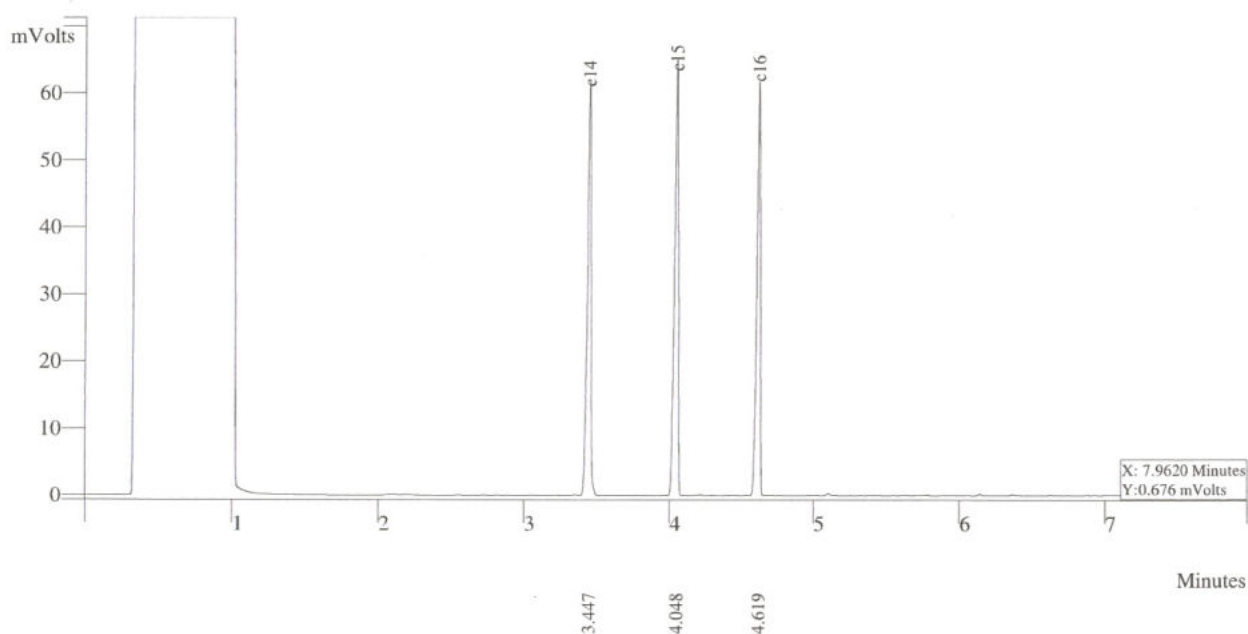

Peak No	Peak Name	Result ()	Ret Time (min)	Peak Area (counts)	Sep. Code	Width 1/2 (sec)
1	c14	32.2988	3.477	112355	VP	1.7
2	c15	33.6834	4.048	117172	VV	1.5
3	c16	34.0178	4.619	118335	VP	1.5
Totals		100.0000		347862		



**THAI UNIQUE CO.,LTD.**

1 Of 1

# S.P.S Consulting Service Co.,Ltd.

Sample ID: **fid std**

Operator (Inj): **suwarot**

Injection Date: **16/08/2022**

Calc Date: **16/08/2022**

Run Time (min): **7.993**

Workstation:

Instrument (Inj): **Varian Star #1**



**VARIAN**

Run Mode: **Analysis**

Peak Measurement: **Peak Area**

Calculation Type: **Percent**

c:\star\data\tu\cal2022\fid2022002.run

A = FID 10 V RESULTS

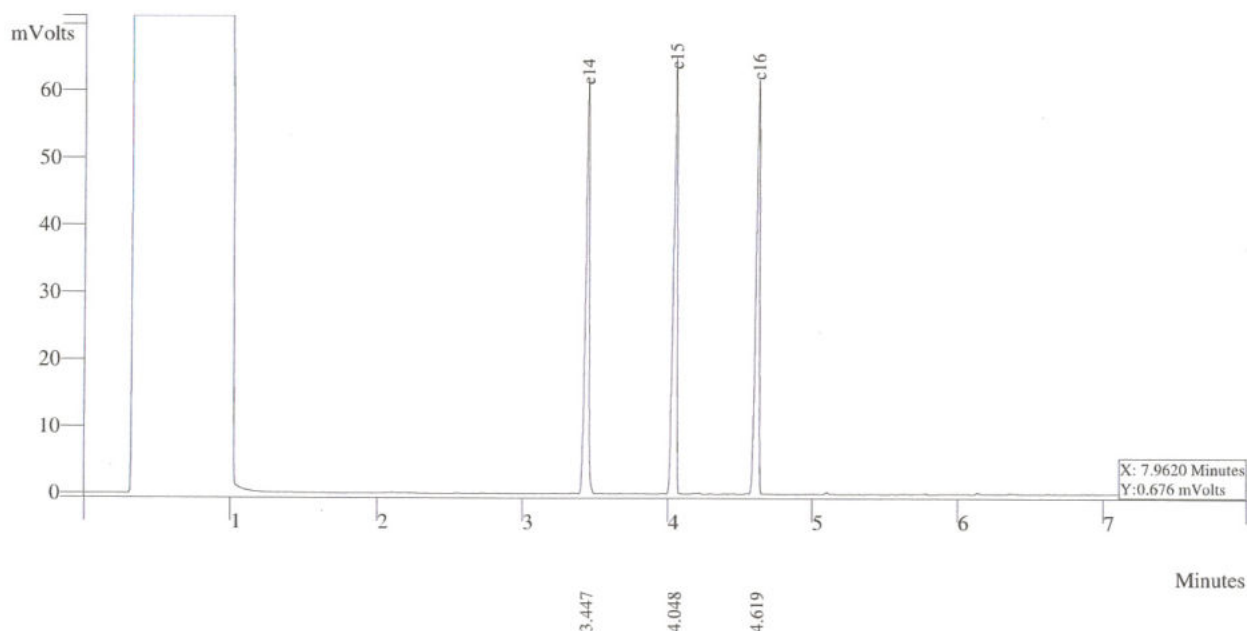

Peak No	Peak Name	Result ()	Ret Time (min)	Peak Area (counts)	Sep. Code	Width 1/2 (sec)
1	c14	32.2988	3.477	112755	VP	1.7
2	c15	33.6834	4.048	119182	VV	1.5
3	c16	34.0178	4.619	118265	VP	1.5
Totals		100.0000		348205		



**THAI UNIQUE CO.,LTD.**

1 Of 1

# S.P.S Consulting Service Co.,Ltd.

Sample ID: **fid std**

Operator (Inj): **suwarot**

Injection Date: **16/08/2022**

Calc Date: **16/08/2022**

Run Time (min): **7.993**

Workstation:

Instrument (Inj): **Varian Star #1**



**VARIAN**

Run Mode: **Analysis**

Peak Measurement: **Peak Area**

Calculation Type: **Percent**

c:\star\data\tu\cal2022\fid2022003.run

A = FID 10 V RESULTS

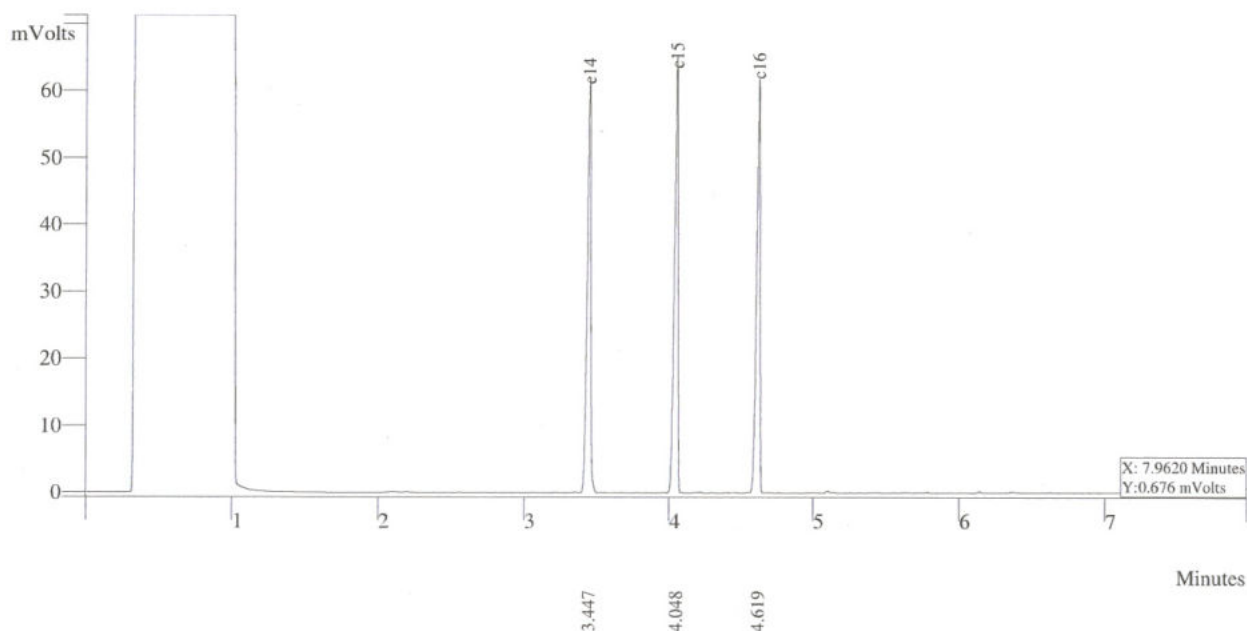

Peak No	Peak Name	Result ()	Ret Time (min)	Peak Area (counts)	Sep. Code	Width 1/2 (sec)
1	c14	32.2988	3.477	112755	VP	1.7
2	c15	33.6834	4.048	117982	VV	1.5
3	c16	34.0178	4.619	118265	VP	1.5
Totals		100.0000		348205		



**THAI UNIQUE CO.,LTD.**

1 Of 1

# S.P.S Consulting Service Co.,Ltd.

Sample ID: **fid std**

Operator (Inj): **suwarot**

Injection Date: **16/08/2022**

Calc Date: **16/08/2022**

Run Time (min): **7.993**

Workstation:

Instrument (Inj): **Varian Star #1**



**VARIAN**

Run Mode: **Analysis**

Peak Measurement: **Peak Area**

Calculation Type: **Percent**

c:\star\data\tu\cal2022\fid2022004.run

A = FID 10 V RESULTS

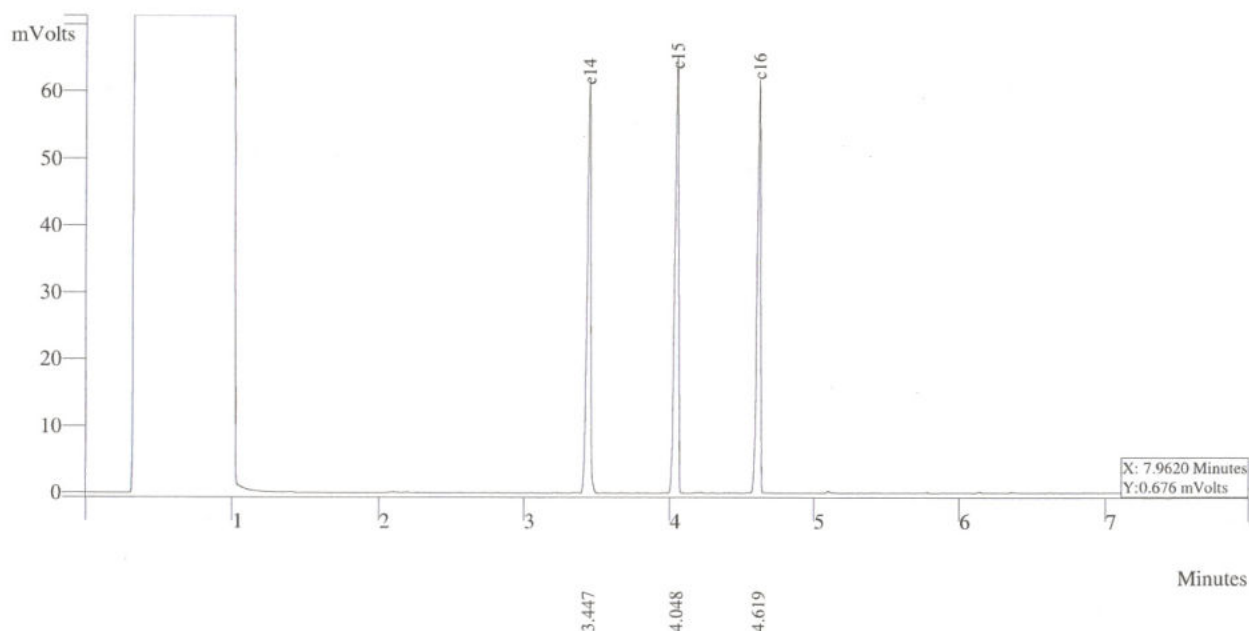

Peak No	Peak Name	Result ()	Ret Time (min)	Peak Area (counts)	Sep. Code	Width 1/2 (sec)
1	c14	32.2988	3.377	113755	VP	1.7
2	c15	33.6834	4.048	118589	VV	1.5
3	c16	34.3178	4.619	128265	VP	1.5
Totals		100.0000		360202		



**THAI UNIQUE CO.,LTD.**

1 Of 1

# S.P.S Consulting Service Co.,Ltd.

Sample ID: **fid std**

Operator (Inj): **suwarot**

Injection Date: **16/08/2022**

Calc Date: **16/08/2022**

Run Time (min): **7.993**

Workstation:

Instrument (Inj): **Varian Star #1**



**VARIAN**

Run Mode: **Analysis**

Peak Measurement: **Peak Area**

Calculation Type: **Percent**

c:\star\data\tu\cal2022\fid2022005.run

A = FID 10 V RESULTS

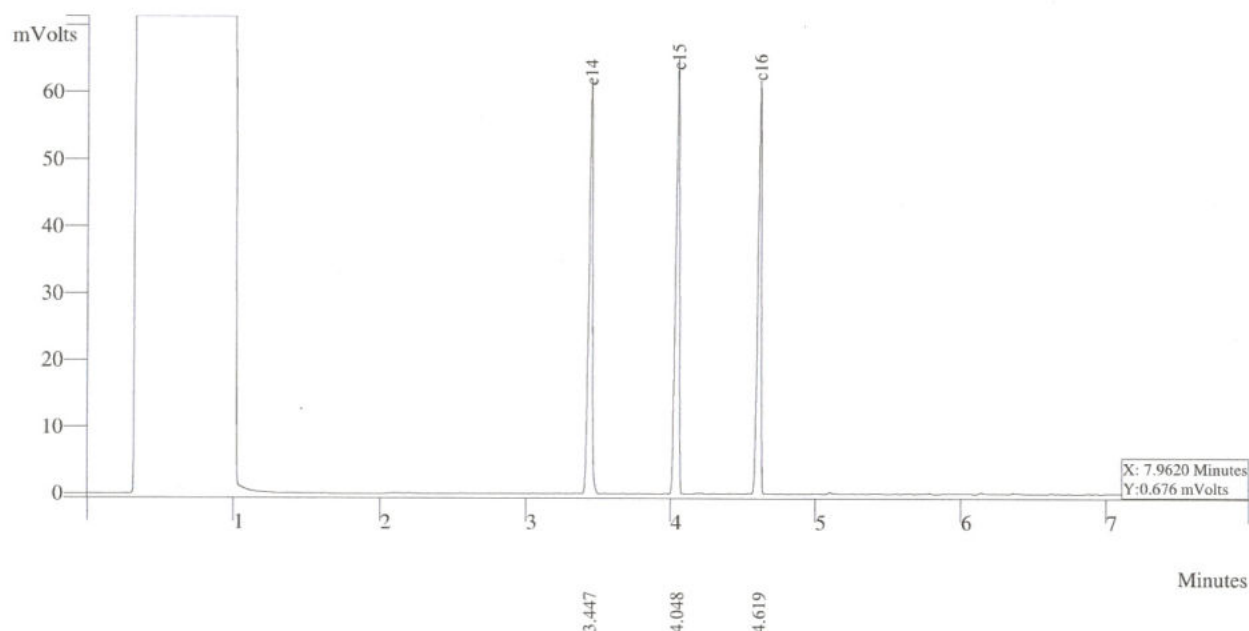

Peak No	Peak Name	Result ()	Ret Time (min)	Peak Area (counts)	Sep. Code	Width 1/2 (sec)
1	c14	32.2988	3.377	115755	VP	1.7
2	c15	33.6834	4.048	117592	VV	1.5
3	c16	34.3178	4.619	138265	VP	1.5
Totals		100.0000		369202		



**THAI UNIQUE CO.,LTD.**

1 Of 1

```
Title      :
Run File   : d:\céfíÁÜÅ gc\céfíÁÜÅ·ÑéSĚÁ'\drive-d\2017\2022\08\baseline.run
Method File : D:\Method-GC\star C\Star\TU\Cal2021\baseline FID.mth
Sample ID  : baseline
```

Injection Date: 16/8/2565 14:32      Calculation Date: 16/8/2565 15:12

```
Operator      : suwarot          Detector Type: 3800 (10 Volts)
Workstation:  Local Disk        Bus Address   : 44
Instrument    : baseline        Sample Rate   : 10.00 Hz
Channel       : Front = FID     Run Time      : 39.960 min
```

\*\* GC Workstation Version 6.41 \*\* 03334-6390-826-0764 \*\*

Chart Speed = 1.09 cm/min      Attenuation = 1      Zero Offset = 14%  
Start Time = 0.000 min      End Time = 20.000 min      Min / Tick = 1.00

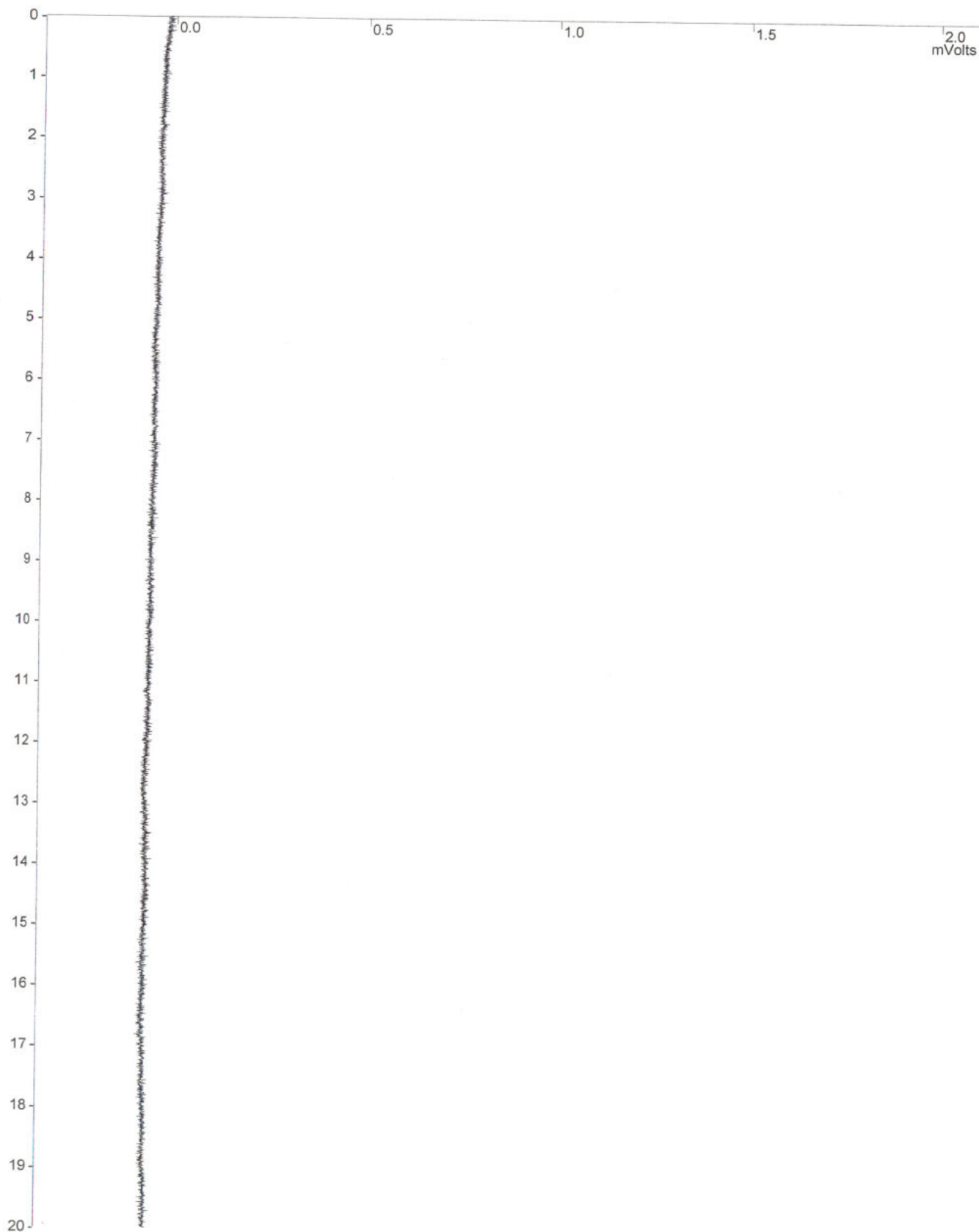



Title :  
 Run File : d:\c       gc\c      .N     \drive-d\2017\2022\08\baseline.run  
 Method File : D:\Method-GC\star C\Star\TU\Cal2021\baseline FID.mth  
 Sample ID : baseline

Injection Date: 16/8/2565 14:32      Calculation Date: 16/8/2565 15:12

Operator : suwarot      Detector Type: 3800 (10 Volts)  
 Workstation: Local Disk      Bus Address : 44  
 Instrument : baseline      Sample Rate : 10.00 Hz  
 Channel : Front = FID      Run Time : 39.960 min

\*\* GC Workstation Version 6.41 \*\* 03334-6390-826-0764 \*\*

Run Mode : Blank Baseline  
 Peak Measurement: Peak Area  
 Calculation Type: External Standard

Peak No.	Peak Name	Result ( )	Ret. Time (min)	Time Offset (min)	Area (counts)	Sep. Code	Width 1/2 (sec)	Status Codes
-----	-----	-----	-----	-----	-----	-----	-----	-----
Totals:		0.0000		0.000	0			

Total Unidentified Counts :      0 counts

Detected Peaks: 0      Rejected Peaks: 0      Identified Peaks: 0

Multiplier: 1      Divisor: 1      Unidentified Peak Factor: 0

Baseline Offset: -2 microVolts      LSB:      1 microVolts

Noise (used): 32 microVolts - monitored before this run

Manual injection

\*\*\*\*\*

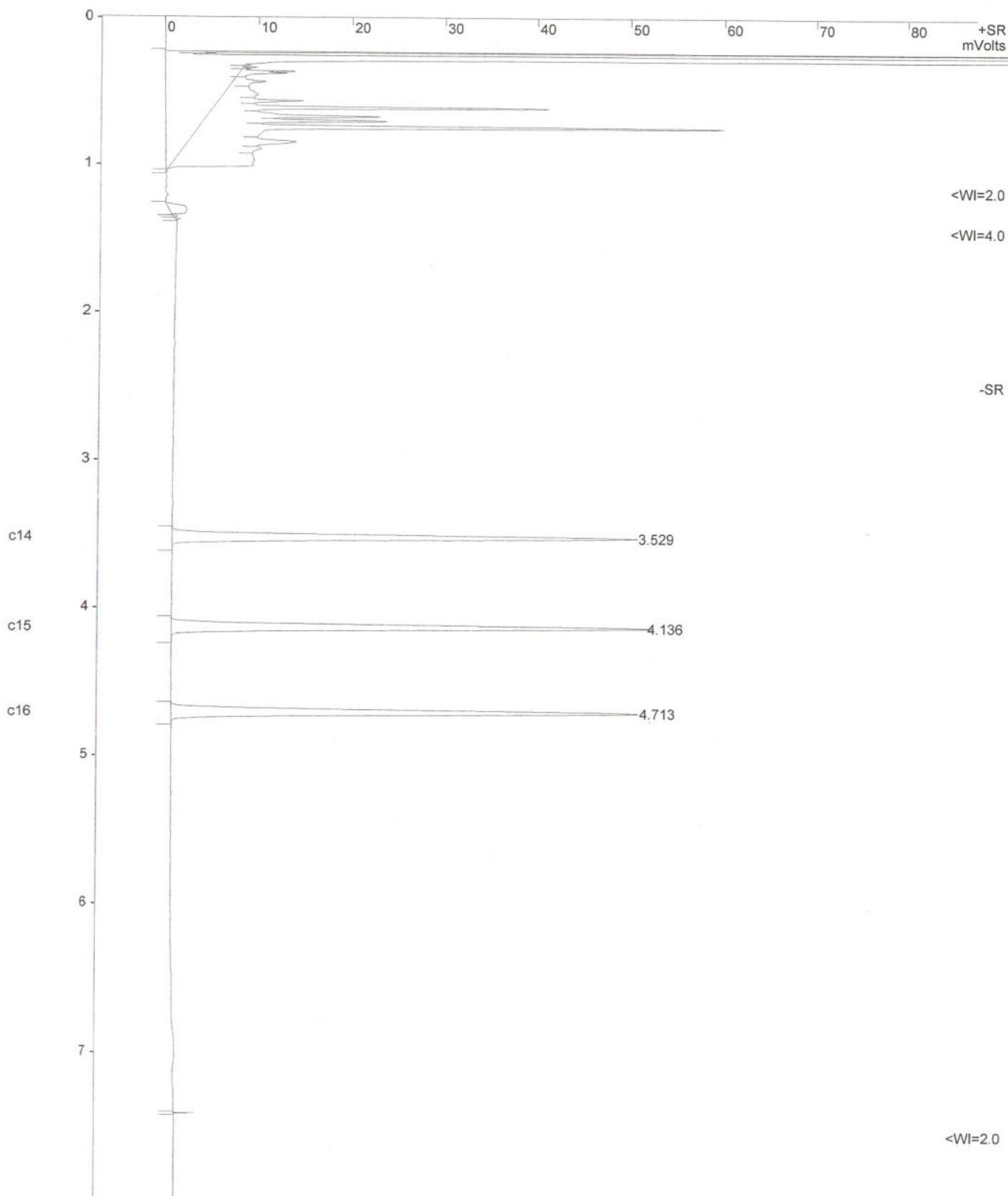



Title :  
Run File : c:\star\data\tu\cal2022\fid2022003.run  
Method File : d:\c       gc\c      .N     \drive-d\2017\2022\08\fid2022003-front.mth  
Sample ID : fid2022

Injection Date: 16/8/2565 10:51      Calculation Date: 16/8/2565 11:02

Operator : suwarot      Detector Type: 3800 (10 Volts)  
Workstation: Local Disk      Bus Address : 44  
Instrument :      Sample Rate : 10.00 Hz  
Channel : Front = FID      Run Time : 7.993 min

\*\* GC Workstation Version 6.41 \*\* 03334-6390-826-0764 \*\*

Run Mode : Analysis  
Peak Measurement: Peak Area  
Calculation Type: Percent

Peak No.	Peak Name	Result ( )	Ret. Time (min)	Time Offset (min)	Area (counts)	Sep. Code	Width 1/2 (sec)	Status Codes
1	c14	32.2988	3.529	-0.000	112355	BB	2.1	
2	c15	33.6834	4.136	0.000	117172	BB	2.1	
3	c16	34.0178	4.713	-0.000	118335	BB	2.2	
Totals:		100.0000		0.000	347862			

Total Unidentified Counts :      0 counts

Detected Peaks: 4      Rejected Peaks: 1      Identified Peaks: 3

Multiplier: 1      Divisor: 1      Unidentified Peak Factor: 0

Baseline Offset: -28 microVolts      LSB:      1 microVolts

Noise (used): 26 microVolts - monitored before this run

Manual injection

Data Handling: All Coefficients for All Peaks are Zero  
Data Handling: Default to A%

\*\*\*\*\*

## CERTIFICATE OF QUALIFICATION

Qualification Date : 22 June 2022

Next Due : 22 June 2023

<b>Certificate No.</b>	QUAL2022-004
<b>Customer Name</b>	S.P.S Consulting Service Co.,Ltd.
<b>Address</b>	7 Soi Phaholyothin 24, Phaholyothin Road, Ladyao, Jatujak, Bangkok, 10900
<b>Phone</b>	+66 (0) 2939 4370
<b>Fax</b>	-

## Instrument Identification

Model	Serial No.	Manufacturer
e2695	M13SM7942A	WATERS
Column Heater/Cooler	C14SMC892G	WATERS
2489 UV/Vis Detector	B1487E998A	WATERS
TCM	A14TC2310G	WATERS
CHM	L13PRM568M	WATERS
PCR	M13CHM092M	WATERS
RMA	J13RMA889M	WATERS
RMA	J13RMA890M	WATERS

## Operational And Performance Qualification Test Completed

<input checked="" type="checkbox"/> 1. System Precision 250uL	<input checked="" type="checkbox"/> 6. Flow Rate Linearity Accuracy
<input checked="" type="checkbox"/> 2. Wavelength Accuracy	<input checked="" type="checkbox"/> 7. Compositional Precision
<input checked="" type="checkbox"/> 3. Detector Linearity Sensitivity	<input checked="" type="checkbox"/> 8. Noise and Drift
<input checked="" type="checkbox"/> 4. Injector Linearity Accuracy	<input checked="" type="checkbox"/> 9. Signal to Noise
<input checked="" type="checkbox"/> 5. Injector Carryover	<input checked="" type="checkbox"/> 10. Temperature Accuracy

Result Of Qualification: **Passes & Certifies For 1 Year**

Qualified By



Engineer Technical Services

Approved By



AGM, Technical Services

- The document is invalid if without authorize signatures and reference numbers.
- The data and numbers on this document cannot be changed and replaced in any cases.
- The expired date is valid on the date specified and cannot be reprinted or rewrite in any cases.
- The inspector can check the operator by the address mentioned on above only.
- Reprint, rewrite and supply without authorized permission is strictly prohibited.

**DKSH (Thailand) Limited**

2106 Fantree 4 Building, Sukhumvit Rd., Phrakhanong-Tai, Phrakhanong, Bangkok 10260, Thailand  
 Phone +662 301 7200, Fax +66 2333 1014, www.dksh.co.th/tech

ศูนย์บริการลูกค้าด้านการขาย-Technology service call center

# SITHIPHORN ASSOCIATES CO.,LTD. CALIBRATION LABORATORY



451-451/1 Sirinthorn Rd.,Bangbumru, Bangplud Bangkok 10700 THAILAND.  
Tel.0-2435-8800 Fax.0-2433-1679 e-mail:cal-center@sithiphorn.com http://www.sithiphorn.com

NSC-TISI-TIS 17025  
CALIBRATION 0394

Cert. No. : SP22018

Pages 1 of 3

## Calibration Certificate

**Equipment :** UV-VIS SPECTROPHOTOMETER  
**Manufacturer :** PERKINELMER  
**Model :** LAMBDA 25  
**Serial No.:** 501S14123010  
**ID No.:** SP03/58  
**Calibration Mode :** WAVELENGTH ACCURACY  
PHOTOMETRIC ACCURACY  
  
**Condition As Found :** GOOD  
  
**Customer :** S.P.S. CONSULTING SERVICE CO., LTD.  
7 SOI PHAHOLYOTHIN 24, PHAHOLYOTHIN ROAD,  
CHOMPHON, CHATUCHAK,  
BANGKOK 10900, THAILAND.  
  
**Location :** ORGANIC LABORATORY IV  
  
**Ambient Temperature :** ( 24.4 ± 5 ) °C  
**Relative Humidity :** ( 60.1 ± 25 ) %  
  
**Received Date :** 30 AUGUST 2022  
**Calibration Date :** 30 AUGUST 2022  
**Date of Issue :** 31 AUGUST 2022

**Calibrated by :**

Nathakorn Pisutpaisan

**Approved by :**



This certificate is issued in accordance with the requirements of ISO/IEC 17025 standard, may not be reproduced other than in full, except with the prior written approval of the head of Calibration Laboratory.



## Continuation of Calibration Certificate

Cert. No. : SP22018

Job No. : VC65SP0008

Pages : 2 of 3

**Calibration Method :**

This instrument was calibrated by using on-site calibration procedure In-house method : CP-SP-01

The calibration procedure to direct measurement wavelength accuracy by using wavelength standard solution, Photometric accuracy by using absorbance standard filter and absorbance standard solution

The calibration procedure used was based on ASTM E275-01,ASTM E925-02

**Condition of this result of calibration :**

## 1. Certified reference materials

Material	Ref. type	Cell serial No.	Cert. No.	Due Date
Holmium liquid	RM-HL	29706	87569	13/10/2022
Didymium liquid	RM-DL	28912	87588	15/10/2022
Neutral density filter	RM-1N2N3N	13877	87600	15/10/2022
Potassium dichromate solutions	RM-0204060810	14204	87614	16/10/2022
Potassium Iodide solution	-	KI-0701-001	CI-0090-22	08/04/2024

2. This result of calibration was found accurate as shown on date and place of calibration only.

3. This certificate is traceable to the international system of unit maintained at :

3.1 The UK National Physical Laboratory (NPL)

3.2 The National Institute of Standards and Technology,NIST.

**Result of calibration : Wavelength Accuracy**

(Without adjustment)

Material	Certified Values of Reference Material (nm)	UUC* Reading (nm)	Error (nm)	Uncertainty ± (nm)	k Factor
RM-HL	278.13	278.3	0.17	0.16	2.00
	361.25	361.4	0.15	0.16	2.00
	467.82	467.8	-0.02	0.16	2.00
	536.56	536.5	-0.06	0.16	2.00
	640.50	640.5	0.00	0.16	2.00
RM-DL	740.09	740.0	-0.09	0.16	2.00
	864.94	865.2	0.26	0.16	2.00

UUC\* = Unit Under Calibration

Continuation of Calibration Certificate

**Cert. No. : SP22018**  
**Job No. : VC65SP0008**  
**Pages : 3 of 3**

**Result of calibration : Photometric Accuracy**

(Without adjustment)

Material	Wavelength (nm)	Filter: S/N	Nominal Absorbance (A)	Certified Absorbance (A)	UUC* Reading Absorbance (A)	Error (A)	Uncertainty ± (A)	k Factor
Neutral Density glass filter	440.0	29360	1.0	1.0524	1.0539	0.0015	0.0028	2.00
		29914	0.7	0.7454	0.7459	0.0005	0.0029	2.00
		29381	0.5	0.5426	0.5426	0.0000	0.0028	2.00
	546.1	29360	1.0	0.9822	0.9810	-0.0012	0.0028	2.00
		29914	0.7	0.6962	0.6960	-0.0002	0.0028	2.00
		29381	0.5	0.5076	0.5070	-0.0006	0.0029	2.00
	590.0	29360	1.0	1.0221	1.0202	-0.0019	0.0028	2.00
		29914	0.7	0.7238	0.7230	-0.0008	0.0029	2.00
		29381	0.5	0.5364	0.5360	-0.0004	0.0031	2.00
	635.0	29360	1.0	0.9751	0.9732	-0.0019	0.0028	2.00
		29914	0.7	0.6912	0.6902	-0.0010	0.0029	2.00
		29381	0.5	0.5214	0.5210	-0.0004	0.0032	2.00
Material	Wavelength (nm)	Solution (mg/l)	Certified Absorbance (A)	UUC* Reading Absorbance (A)	Error (A)	Uncertainty ± (A)	k Factor	
RM-0204060810	235.0	20	0.2436	0.2419	-0.0017	0.0101	2.00	
		40	0.4905	0.4855	-0.0050	0.0115	2.00	
		60	0.7453	0.7388	-0.0065	0.0067	2.00	
		80	0.9920	0.9839	-0.0081	0.0071	2.00	
		100	1.2487	1.2414	-0.0073	0.0073	2.00	

UUC\* = Unit Under Calibration

**Condition of this result of calibration : Spectrophotometer PERKINELMER Model Lambda 25 S/N 501S141230**

Resolution of Wavelength Mode 0.1 nm  
Resolution of Photometric Mode 0.0001 A  
Parameter Setting  
Measurement Mode Wavelength, Absorbance  
Wavelength Scan 1100 nm-190 nm  
Scanning Speed 7.5 nm/min  
Data Pitch 0.1 nm  
Band width(Wavelength) 1.0 nm  
Band width(Vis) 1.0 nm  
Band width(Uv) 1.0 nm

Stray Light** UUC* Reading at 220 nm	
Transmission T(%)	Absorbance(A)
0.0107	3.9886

\*\*Specific Acceptance :  
Transmission  $\leq$  1.0 T(%), Absorbance  $\geq$  2.0 A  
\*\*Stray light not TISI Accredited

The reported uncertainty is based on a standard uncertainty multiplied by a coverage factor  $k$ , providing a level of confidence of approximately 95%

**End of Calibration Certificate**



บริษัท เอส.พี.เอส. คอนซัลติ้ง เซอร์วิส จำกัด  
S.P.S. CONSULTING SERVICE CO., LTD.  
7 ซอยพหลโยธิน 24 ถนนพหลโยธิน แขวงจอมพล เขตจตุจักร กรุงเทพฯ 10900  
7 Soi Phaholyothin 24, Phaholyothin Rd., Jompol, Chatuchak, Bangkok 10900  
Tel : (662) 939-4370-72. Fax : (662) 513-4221. E-mail : sale@spscon.com, www.spscon.com

Calibration Report					
Non-Dispersive Infrared CO Analyzer					
Date :	02 May 2023	Brand :	API	Model :	300E
No.	CO-B01			Serial No.	782
Calibrator (Dilution System)					
Brand : API			Model : 700		
Last Cal. Date : 06 September 2022			Serial No. : 421		
Reference Standard Gas					
Standard Gas : Carbon Monoxide (CO)			Cylinder No. : D196045		
Certified Date : 16 April 2022		Expired Date : 15 April 2024		Cylinder Conc. : 4,570 ppm	
Calibrating Condition					
Pressure	1011	mmbar	Temp.	24.6	°C
% RH 50					
Calibration Setting					
Span	Initial Reading (Before Adj.), PPM			Final Reading (After Adj.), PPM	
Set Point	Expected Concentration	Analyzer Response		%Dif	Analyzer Response
Zero	0	0.11		-	0
CO Span	40.00	39.89		-0.275	40.00
API Model 300E CO Analyzer Check List					
Parameter	Observed Value	Units	Nominal Range		
Range	50	PPM	0-1000 ppm		
Stability	0.10	PPM	< 1 ppm With Zero Air		
CO Measure	4016.3	mV	2500-4800 mV		
CO Reference	3949.1	mV	2500-4800 mV		
Measure/Reference Ratio	1.180	-	1.1-1.3 W/Zero Air		
Sample Pressure	28.6	In-Hg-A	~2" < Ambient Absolute Pressure		
Sample Flow	803	CC/Min	800 ± 10%		
Sample Temperature	48.2	°C	48 ± 4		
Bench Temperature	48.0	°C	48 ± 2		
Wheel Temperature	68.2	°C	68 ± 2		
Box Temperature	30.8	°C	Ambient Temp + 7 ± 10		
Photo-Drive	3031.6	mV	250 mV to 4750 mV		
Slope	1.017	-	1.0 ± 0.3		
Offset	0.2	-	0 ± 0.3		

Calibrated by :

Approved by :



ระดับเสียง

THAILAND INSTITUTE OF SCIENTIFIC AND TECHNOLOGICAL RESEARCH (TISTR)

Request No. 21-66/0413

MTC No. EEL. BP. 109/0366

## CALIBRATION CERTIFICATE

Submitted by : S.P.S. Consulting Service Co.,Ltd.

Address : 7 Soi Phaholyothin 24, Phaholyothin Road, Jompol, Chatuchak, Bangkok 10900.

Calibrated at : Electrical and Electronic Standards Laboratory, Industrial Metrology and Testing Service Centre.  
: Soi 1C, Bangpoo Industrial Estate, Sukhumvit Rd., Muang, Samutprakan 10280.

### Instrument Calibrated :

Description : Sound Calibrator

Manufacturer : ACO

Model : 2127

Serial No. : 130006

### Ambient Environment

Temperature :  $(23 \pm 3) ^\circ\text{C}$

Relative Humidity :  $(50 \pm 15) \%$

Ambient Pressure :  $(101.325 \pm 1.500) \text{ kPa}$

Standards used : 1. Digital Function Synthesizer NF Electronic DF-193A S/N 122037.

2. Measuring Amplifier Bruel&Kjaer 2636 S/N 1537484.

3. Programmable Attenuator Tamagawa TPA-303A S/N OF 2214.

4. Digital Multimeter Agilent 34401A S/N MY44005560.

5. Pressure Transmitter Vaisala PTB202AD S/N T0650001.

6. Audio Analyzer Keithley 2015-P S/N 4106495.

7. Condenser Microphone Bruel&Kjaer 4180 S/N 2889871.

Calibration Procedure: CP-102-04 based on IEC 60942-2003. The sound pressure level of instrument was measured by standard microphone using an insert voltage technique.

This instrument has been calibrated against standards maintained at Electrical and Electronic Standards Laboratory (EEL), which are traceable to the International System of Units through the National Institute of Metrology (Thailand).

The information on actual reading is attached herewith and the uncertainty limits quoted refer to the measured values only.

Date of Receipt : 27 Mar. 2023

Date of Calibration : 29 Mar. 2023

1 / 2

The results relate only to the items tested/calibrated or value assigned.

Advertising the Report/Certificate and publicity of the results except in full are prohibited unless written permission is obtained from the governor of TISTR.

FM.BL.MTC.002 Rev.4

#### Head Office

35 Mu 3 Tambon Khlong Ha, Amphoe Khlong Luang,  
Changwat Pathumthani 12120, Thailand  
Tel. (66) 0 2577 9000  
Fax. (66) 0 2577 9009  
E-mail : rumpai@tistr.or.th Website:www.tistr.or.th

#### Office/Laboratory

Soi 1C, Bangpoo Industrial Estate, Sukhumvit Road,  
Amphoe Muang, Changwat Samutprakan 10280, Thailand  
Tel. (66) 0 2323 1672-80 ext. 115, 116  
Fax. (66) 0 2323 9165  
E-mail : mtc@tistr.or.th

#### Office

196 Phahonyothin Road, Chatuchak, Bangkok 10900,  
Thailand  
Tel. (66) 0 2579 1121-30 ext. 5219, 5225, 5217  
Fax. (66) 0 2579 8592  
E-mail : sumalee@tistr.or.th

THAILAND INSTITUTE OF SCIENTIFIC AND TECHNOLOGICAL RESEARCH (TISTR)

Request No. 21-66/0413

MTC No. EEL. BP. 109/0366

The reported expanded uncertainty is based upon a standard uncertainty multiplied by a coverage factor  $k = 2$ , providing a level of confidence of approximately 95%.

Nominal Output of Unit Under Test = 94 dB re 20 $\mu$ Pa at 1000 Hz

Acoustic Output in dB re 20 $\mu$ Pa, Corrected to Reference Conditions : 101.325 kPa, 23.0°C and 50 %RH

1. Sound Pressure Level

Standard Microphone Type	Measured Sound Pressure Level (dB)	Deviated value (dB)	Uncertainty (dB)	Tolerance limit IEC60942:2003 Class 1
1/2 inch Bruel&Kjaer 4180	93.94	-0.06	$\pm 0.10$	$\pm 0.40$ dB

2. Frequency

Standard Microphone Type	Measured Frequency (Hz)	Deviated value (Hz)	Uncertainty (Hz)	Tolerance limit IEC60942:2003 Class 1
1/2 inch Bruel&Kjaer 4180	999.9	-0.1	$\pm 1.5$	$\pm 1.0\%$

3. Total distortion

Standard Microphone Type	Measured Total distortion (%)	Uncertainty (%)	Tolerance limit IEC60942:2003 Class 1
1/2 inch Bruel&Kjaer 4180	1.80	$\pm 0.50$	$\pm 3.0\%$

Note : 1. No adjustment.

2. The calibrator pressure correction was not included.

3. The microphone volume correction was not included.

Calibrated by :



Approved by :



Director  
TISTR

Electrical and Electronic Standards Laboratory

Industrial Metrology and Testing Service Centre

Date of Calibration : 29 Mar. 2023

Date of Issue : 30 Mar. 2023

Ref : 2011266032701228001

End of Certificate

2 / 2

The results relate only to the items tested/calibrated or value assigned.

Advertising the Report/Certificate and publicity of the results except in full are prohibited unless written permission is obtained from the governor of TISTR.

FM.BL.MTC.002 Rev.4

Head Office

35 Mu 3 Tambon Khlong Ha, Amphoe Khlong Luang,  
Changwat Pathumthani 12120, Thailand  
Tel. (66) 0 2577 9000  
Fax. (66) 0 2577 9009  
E-mail : rumpai@tistr.or.th Website:www.tistr.or.th

Office/Laboratory

Soi 1C, Bangpoo Industrial Estate, Sukhumvit Road,  
Amphoe Muang, Changwat Samutprakan 10280, Thailand  
Tel. (66) 0 2323 1672-80 ext. 115, 116  
Fax. (66) 0 2323 9165  
E-mail : mtc@tistr.or.th

Office

196 Phahonyothin Road, Chatuchak, Bangkok 10900,  
Thailand  
Tel. (66) 0 2579 1121-30 ext. 5219, 5225, 5217  
Fax. (66) 0 2579 8592  
E-mail : sumalee@tistr.or.th





บริษัท เอส.พี.เอส. คอนซัลติ้ง เซอร์วิส จำกัด  
S.P.S. CONSULTING SERVICE CO., LTD.  
7 ซอยพหลโยธิน 24 ถนนพหลโยธิน แขวงจอมพล เขตจตุจักร กรุงเทพฯ 10900  
7 Soi Phaholyothin 24, Phaholyothin Rd., Jompol, Chatuchak, Bangkok 10900  
Tel : (662) 939-4370-72, Fax : (662) 513-4221, E-mail : sale@spscon.com, www.spscon.com

Noise B\_219/23

## Sound Level Meter Calibration Report

### Acoustic Calibrator Data

Brand	ACO	Number	AC 03/56
Model	2127	Serial No.	130006
Calibration Range	94 dB, 1000 Hz	Last Calibration	29 March 2023
		Due Date	29 March 2024

### Calibration Data

Sound Level Meter Data				Calibration Data		
SLM No.	Brand	Model	Serial No.	Date	Actual Reading [dB]	
					Before Adjustment	After Adjustment
ACO-B18	ACO	6236	00172048	24 May 2023	93.9	94.0
ACO-B29	ACO	6236	00182011	24 May 2023	94.1	94.0
ACO-B33	ACO	6236	00182015	24 May 2023	94.0	94.0
ACO-B36	ACO	6236	00192027	24 May 2023	94.0	94.0
Acoustic Certified Value : Thailand Institute of Scientific and Technological Research (TISTR)					93.94 ± 0.10 dB	

Calibrated by :

Approved by :



บริษัท เอส.พี.เอส. คอนซัลติ้ง เซอร์วิส จำกัด  
S.P.S. CONSULTING SERVICE CO., LTD.  
7 ซอยพหลโยธิน 24 ถนนพหลโยธิน แขวงจอมพล เขตจตุจักร กรุงเทพฯ 10900  
7 Soi Phaholyothin 24, Phaholyothin Rd., Jompol, Chatuchak, Bangkok 10900  
Tel : (662) 939-4370-72, Fax : (662) 513-4221, E-mail : sale@spscon.com, www.spscon.com

Noise B\_221/23

## Sound Level Meter Calibration Report

### Acoustic Calibrator Data

Brand	ACO	Number	AC 03/56
Model	2127	Serial No.	130006
Calibration Range	94 dB, 1000 Hz	Last Calibration	29 March 2023
		Due Date	29 March 2024

### Calibration Data

Sound Level Meter Data				Calibration Data		
SLM No.	Brand	Model	Serial No.	Date	Actual Reading [dB]	
					Before Adjustment	After Adjustment
ACO-B22	ACO	6236	00172060	21 May 2023	94.0	94.0
Acoustic Certified Value : Thailand Institute of Scientific and Technological Research (TISTR)					93.94 ± 0.10 dB	

Calibrated by :

Approved by :



THAILAND INSTITUTE OF SCIENTIFIC AND TECHNOLOGICAL RESEARCH (TISTR)

**Request No.** 21-66/0414

**MTC No.** EEL. BP. 111/0366

## CALIBRATION CERTIFICATE

**Submitted by** : S.P.S.Consulting Service Co., Ltd.

**Address** : 7 Soi Phaholyothin 24, Phaholyothin Rd., Jompol, Chatuchak, Bangkok, 10900.

**Calibrated at** : Electrical and Electronic Standards Laboratory, Industrial Metrology and Testing Service Centre.  
Soi 1C, Bangpoo Industrial Estate, Sukhumvit Rd., Muang, Samutprakan 10280.

### Instrument Calibrated :

Description : Noise Dosimeter

Manufacturer : Svantek

Model : SV-104IS

Serial No. : 106123

### Standards used :

Multifunction Acoustic Calibrator Brüel&Kjær 4226 S/N 2810358 with Coupler UA0915 S/N 2810358.

### Calibration Procedure :

This instrument was calibrated by using calibration procedure no CP-102-01, which was based on IEC 61672-3 Electroacoustics - Sound Level Meters - Part 3 : Periodic tests (2006). This calibration procedure was related to the acoustical signal test of frequency weightings using a multifunction acoustic calibrator.

This instrument has been calibrated against standards maintained at the Electrical and Electronic Standards Laboratory (EEL), which are traceable to the International System of Units through the National Institute of Metrology (Thailand).

The information on actual reading is attached herewith and the uncertainty limits quoted refer to the measured values only.

The reported expanded uncertainty is based upon a standard uncertainty multiplied by a coverage factor  $k=2$ , providing a level of confidence of approximately 95%.

**Date of Receipt** : 27 Mar. 2023

**Date of Calibration** : 3 Apr. 2023

1 / 2

The results relate only to the items tested/calibrated or value assigned.  
Advertising the Report/Certificate and publicity of the results except in full are prohibited unless written permission is obtained.

FM.BL.MTC.002 Rev.4

### Head Office

35 Mu 3 Tambon Khlong Ha, Amphoe Khlong Luang,  
Changwat Pathumthani 12120, Thailand  
Tel. (66) 0 2577 9000  
Fax. (66) 0 2577 9009  
E-mail : rumpai@tistr.or.th Website:www.tistr.or.th

### Office/Laboratory

Soi 1C, Bangpoo Industrial Estate, Sukhumvit Road,  
Amphoe Muang, Changwat Samutprakan 10280, Thailand  
Tel. (66) 0 2323 1672-80 ext. 115, 116  
Fax. (66) 0 2323 9165  
E-mail : mtc@tistr.or.th

### Office

196 Phahonyothin Road, Chatuchak, Bangkok 10900,  
Thailand  
Tel. (66) 0 2579 1121-30 ext. 5219, 5225, 5217  
Fax. (66) 0 2579 8592  
E-mail : sumalee@tistr.or.th



Request No. 21-66/0414

MTC No. EEL. BP. 111/0366

**Acoustic signal test of frequency weightings**

Frequency (Hz)	Deviation from response curve		Uncertainty (±dB)	Tolerance Limits Class 2 (±dB)
	A-weighting (dB)	C-weighting (dB)		
125	-0.2	-0.3	0.25	2.0
1 000	0.6	-0.3	0.25	1.4
4 000	-0.4	-0.4	0.25	3.6

- Note :**
- 1) There was no adjustment.
  - 2) The calibration was performed at a sound pressure level of 114 dB.
  - 3) The measured values did not include the correction of microphone of UUT.
  - 4) The deviation was produced from the absolute difference between the measured values and the responding sound pressure levels in IEC 61672-1 (2002).

Calibrated by

.....

Approved by :

.....

Director

**Electrical and Electronic Standards Laboratory  
Industrial Metrology and Testing Service Centre**

Ref : 2011266032701229002

**Date of Calibration** : 3 Apr. 2023

**Date of Issue** : 4 Apr. 2023

2 / 2

End of Certificate

The results relate only to the items tested/calibrated or value assigned.

Advertising the Report/Certificate and publicity of the results except in full are prohibited unless written permission is obtained from the governor of TISTR.

FM.BL.MTC.002 Rev.4

**Head Office**

35 Mu 3 Tambon Khlong Ha, Amphoe Khlong Luang,  
Changwat Pathumthani 12120, Thailand  
Tel. (66) 0 2577 9000  
Fax. (66) 0 2577 9009  
E-mail : rumpai@tistr.or.th Website:www.tistr.or.th

**Office/Laboratory**

Soi 1C, Bangpoo Industrial Estate, Sukhumvit Road,  
Amphoe Muang, Changwat Samutprakan 10280, Thailand  
Tel. (66) 0 2323 1672-80 ext. 115, 116  
Fax. (66) 0 2323 9165  
E-mail : mtc@tistr.or.th

**Office**

196 Phahonyothin Road, Chatuchak, Bangkok 10900,  
Thailand  
Tel. (66) 0 2579 1121-30 ext. 5219, 5225, 5217  
Fax. (66) 0 2579 8592  
E-mail : sumalee@tistr.or.th



THAILAND INSTITUTE OF SCIENTIFIC AND TECHNOLOGICAL RESEARCH (TISTR)

**Request No.** 21-66/0399

**MTC No.** EEL. BP. 91/0366

## CALIBRATION CERTIFICATE

**Submitted by** : S.P.S.Consulting Service Co., Ltd.

**Address** : 7 Soi Phaholyothin 24, Phaholyothin Rd., Jompol, Chatuchak, Bangkok, 10900.

**Calibrated at** : Electrical and Electronic Standards Laboratory, Industrial Metrology and Testing Service Centre.  
Soi 1C, Bangpoo Industrial Estate, Sukhumvit Rd., Muang, Samutprakan 10280.

**Instrument Calibrated :**

Description : Noise Dosimeter

Manufacturer : Svantek

Model : SV-104IS

Serial No. : 106124

**Ambient Environment**

Temperature :  $(23 \pm 3) ^\circ\text{C}$

Relative Humidity :  $(50 \pm 15) \%$

Ambient Pressure :  $(101.325 \pm 1.5) \text{ kPa}$

**Standards used :**

Multifunction Acoustic Calibrator Brüel&Kjær 4226 S/N 2810358 with Coupler UA0915 S/N 2810358.

**Calibration Procedure :**

This instrument was calibrated by using calibration procedure no CP-102-01, which was based on IEC 61672-3 Electroacoustics - Sound Level Meters - Part 3 : Periodic tests (2006). This calibration procedure was related to the acoustical signal test of frequency weightings using a multifunction acoustic calibrator.

This instrument has been calibrated against standards maintained at the Electrical and Electronic Standards Laboratory (EEL), which are traceable to the International System of Units through the National Institute of Metrology (Thailand).

The information on actual reading is attached herewith and the uncertainty limits quoted refer to the measured values only.

The reported expanded uncertainty is based upon a standard uncertainty multiplied by a coverage factor  $k=2$ , providing a level of confidence of approximately 95%.

**Date of Receipt** : 20 Mar. 2023

**Date of Calibration** : 31 Mar. 2023

The results relate only to the items tested/calibrated or value assigned.  
Advertising the Report/Certificate and publicity of the results except in full are prohibited unless written permission is obtained.

FM.BL.MTC.002 Rev.4

**Head Office**

35 Mu 3 Tambon Khlong Ha, Amphoe Khlong Luang,  
Changwat Pathumthani 12120, Thailand  
Tel. (66) 0 2577 9000  
Fax. (66) 0 2577 9009  
E-mail : rumpai@tistr.or.th Website:www.tistr.or.th

**Office/Laboratory**

Soi 1C, Bangpoo Industrial Estate, Sukhumvit Road,  
Amphoe Muang, Changwat Samutprakan 10280, Thailand  
Tel. (66) 0 2323 1672-80 ext. 115, 116  
Fax. (66) 0 2323 9165  
E-mail : mtc@tistr.or.th

**Office**

196 Phahonyothin Road, Chatuchak, Bangkok 10900,  
Thailand  
Tel. (66) 0 2579 1121-30 ext. 5219, 5225, 5217  
Fax. (66) 0 2579 8592  
E-mail : sumalee@tistr.or.th



THAILAND INSTITUTE OF SCIENTIFIC AND TECHNOLOGICAL RESEARCH (TISTR)

Request No. 21-66/0399

MTC No. EEL. BP. 91/0366

**Acoustic signal test of frequency weightings**

Frequency (Hz)	Deviation from response curve		Uncertainty (±dB)	Tolerance Limits Class 2 (±dB)
	A-weighting (dB)	C-weighting (dB)		
125	0.6	0.2	0.25	2.0
1 000	0.0	-0.1	0.25	1.4
4 000	-0.6	-0.4	0.25	3.6

- Note :**
- 1) There was no adjustment.
  - 2) The calibration was performed at a sound pressure level of 114 dB.
  - 3) The measured values did not include the correction of microphone of UUT.
  - 4) The deviation was produced from the absolute difference between the measured values and the responding sound pressure levels in IEC 61672-1 (2002).

Calibrated by

...

Approved by :

...

Director

Electrical and Electronic Standards Laboratory  
Industrial Metrology and Testing Service Centre

Ref : 2011266032001153002

**Date of Calibration** : 31 Mar. 2023

**Date of Issue** : 31 Mar. 2023

2 / 2

End of Certificate

The results relate only to the items tested/calibrated or value assigned.

Advertising the Report/Certificate and publicity of the results except in full are prohibited unless written permission is obtained from the governor of TISTR.

FM.BL.MTC.002 Rev.4

**Head Office**

35 Mu 3 Tambon Khlong Ha, Amphoe Khlong Luang,  
Changwat Pathumthani 12120, Thailand  
Tel. (66) 0 2577 9000  
Fax. (66) 0 2577 9009  
E-mail : rumpai@tistr.or.th Website:www.tistr.or.th

**Office/Laboratory**

Soi 1C, Bangpoo Industrial Estate, Sukhumvit Road,  
Amphoe Muang, Changwat Samutprakan 10280, Thailand  
Tel. (66) 0 2323 1672-80 ext. 115, 116  
Fax. (66) 0 2323 9165  
E-mail : mtc@tistr.or.th

**Office**

196 Phahonyothin Road, Chatuchak, Bangkok 10900,  
Thailand  
Tel. (66) 0 2579 1121-30 ext. 5219, 5225, 5217  
Fax. (66) 0 2579 8592  
E-mail : sumalee@tistr.or.th





THAILAND INSTITUTE OF SCIENTIFIC AND TECHNOLOGICAL RESEARCH (TISTR)

**Request No.** 21-66/0399

**MTC No.** EEL. BP. 92/0366

## CALIBRATION CERTIFICATE

**Submitted by** : S.P.S.Consulting Service Co., Ltd.

**Address** : 7 Soi Phaholyothin 24, Phaholyothin Rd., Jompol, Chatuchak, Bangkok, 10900.

**Calibrated at** : Electrical and Electronic Standards Laboratory, Industrial Metrology and Testing Service Centre.  
Soi 1C, Bangpoo Industrial Estate, Sukhumvit Rd., Muang, Samutprakan 10280.

**Instrument Calibrated :**

**Ambient Environment**

Description : Noise Dosimeter

Temperature :  $(23 \pm 3) ^\circ\text{C}$

Manufacturer : Svantek

Relative Humidity :  $(50 \pm 15) \%$

Model : SV-104IS

Ambient Pressure :  $(101.325 \pm 1.5) \text{ kPa}$

Serial No. : 106131

**Standards used :**

Multifunction Acoustic Calibrator Brüel&Kjær 4226 S/N 2810358 with Coupler UA0915 S/N 2810358.

**Calibration Procedure :**

This instrument was calibrated by using calibration procedure no CP-102-01, which was based on IEC 61672-3 Electroacoustics - Sound Level Meters - Part 3 : Periodic tests (2006). This calibration procedure was related to the acoustical signal test of frequency weightings using a multifunction acoustic calibrator.

This instrument has been calibrated against standards maintained at the Electrical and Electronic Standards Laboratory (EEL), which are traceable to the International System of Units through the National Institute of Metrology (Thailand).

The information on actual reading is attached herewith and the uncertainty limits quoted refer to the measured values only.

The reported expanded uncertainty is based upon a standard uncertainty multiplied by a coverage factor  $k=2$ , providing a level of confidence of approximately 95%.

**Date of Receipt** : 20 Mar. 2023

**Date of Calibration** : 31 Mar. 2023

The results relate only to the items tested/calibrated or value assigned.

Advertising the Report/Certificate and publicity of the results except in full are prohibited unless written permission is obtained.

FM.BL.MTC.002 Rev.4

**Head Office**

35 Mu 3 Tambon Khlong Ha, Amphoe Khlong Luang,  
Changwat Pathumthani 12120, Thailand  
Tel. (66) 0 2577 9000  
Fax. (66) 0 2577 9009  
E-mail : rumpai@tistr.or.th Website:www.tistr.or.th

**Office/Laboratory**

Soi 1C, Bangpoo Industrial Estate, Sukhumvit Road,  
Amphoe Muang, Changwat Samutprakan 10280, Thailand  
Tel. (66) 0 2323 1672-80 ext. 115, 116  
Fax. (66) 0 2323 9165  
E-mail : mtc@tistr.or.th

**Office**

196 Phahonyothin Road, Chatuchak, Bangkok 10900,  
Thailand  
Tel. (66) 0 2579 1121-30 ext. 5219, 5225, 5217  
Fax. (66) 0 2579 8592  
E-mail : sumalee@tistr.or.th

Request No. 21-66/0399

MTC No. EEL. BP. 92/0366

Acoustic signal test of frequency weightings

Frequency (Hz)	Deviation from response curve		Uncertainty ( $\pm$ dB)	Tolerance Limits Class 2 ( $\pm$ dB)
	A-weighting (dB)	C-weighting (dB)		
125	0.5	0.4	0.25	2.0
1 000	0.0	0.1	0.25	1.4
4 000	-0.4	-0.5	0.25	3.6

- Note :**
- 1) There was no adjustment.
  - 2) The calibration was performed at a sound pressure level of 114 dB.
  - 3) The measured values did not include the correction of microphone of UUT.
  - 4) The deviation was produced from the absolute difference between the measured values and the responding sound pressure levels in IEC 61672-1 (2002).

Calibrated by

.....

Approved by :

.....

Director

Electrical and Electronic Standards Laboratory  
Industrial Metrology and Testing Service Centre

Ref : 2011266032001153003

Date of Calibration : 31 Mar. 2023

Date of Issue : 31 Mar. 2023

2 / 2

End of Certificate

The results relate only to the items tested/calibrated or value assigned.

Advertising the Report/Certificate and publicity of the results except in full are prohibited unless written permission is obtained from the governor of TISTR.

FM.BL.MTC.002 Rev.4

Head Office

35 Mu 3 Tambon Khlong Ha, Amphoe Khlong Luang,  
Changwat Pathumthani 12120, Thailand

Tel. (66) 0 2577 9000

Fax. (66) 0 2577 9009

E-mail : rumpai@tistr.or.th Website:www.tistr.or.th

Office/Laboratory

Soi 1C, Bangpoo Industrial Estate, Sukhumvit Road,  
Amphoe Muang, Changwat Samutprakan 10280, Thailand

Tel. (66) 0 2323 1672-80 ext. 115, 116

Fax. (66) 0 2323 9165

E-mail : mtc@tistr.or.th

Office

196 Phahonyothin Road, Chatuchak, Bangkok 10900,  
Thailand

Tel. (66) 0 2579 1121-30 ext. 5219, 5225, 5217

Fax. (66) 0 2579 8592

E-mail : sumalee@tistr.or.th



บริษัท เอส.พี.เอส. คอนซัลติ้ง เซอร์วิส จำกัด  
S.P.S. CONSULTING SERVICE CO., LTD.  
7 ซอยพหลโยธิน 24 ถนนพหลโยธิน แขวงจอมพล เขตจตุจักร กรุงเทพฯ 10900  
7 Soi Phaholyothin 24, Phaholyothin Rd., Jompol, Chatuchak, Bangkok 10900  
Tel : (662) 939-4370-72, Fax : (662) 513-4221, E-mail : sale@spscon.com, www.spscon.com

Noise Dose B\_211/23

### Noise Dose Meter Calibration Report

#### Acoustic Calibrator Data

Brand	SVANTEK	Number	SV 06/62
Model	SV34	Serial No.	33139
Calibration Range	114 dB, 1000 Hz	Last Calibration	19 September 2022
		Due Date	19 September 2023

#### Calibration Data

Sound Level Meter Data				Calibration Data		
SLM No.	Brand	Model	Serial No.	Date	Actual Reading [dB]	
					Before Adjustment	After Adjustment
NMD-B18	SVANTEK	SV-104IS	106123	24 May 2023	113.7	113.6
NMD-B19	SVANTEK	SV-104IS	106124	24 May 2023	113.6	113.6
NMD-B20	SVANTEK	SV-104IS	106131	24 May 2023	113.6	113.6
Acoustic Certified Value : Thailand Institute of Scientific and Technological Research (TISTR)					113.63 ± 0.10 dB	

Calibrated by :

Approved by



คุณภาพน้ำ

**QUALITY CALIBRATION CO.,LTD.**

235 Petchkasem 63/2 Road, Laksong, Bangkae, Bangkok 10160  
Tel (662) 421-5402, (662) 444-0152-3, Fax (662) 809-4584



CERTIFICATE No : 22E9693  
REFERENCE No : 66476-1

PAGE : 1 OF 3

**Certificate of Calibration**

**EQUIPMENT** : pH METER  
**MANUFACTURER** : HANNA  
**MODEL** : HI 3512  
**SERIAL No** : TH118035  
**ID No** : pH 04/56  
**CONDITION AS RECEIVED** : USED ITEM  
**SUBMITTED BY** : S.P.S. CONSULTING SERVICE CO., LTD.  
7 SOI PHAHOLYOTHIN 24, PHAHOLYOTHIN RD.,  
JOMPOL, CHATUCHAK, BANGKOK 10900

**CALIBRATED BY** : ATSAWIN Y.

**CALIBRATION DATE** : 15-Sep-22

**APPROVED BY** : 

**ISSUED DATE** : 15-Sep-22

**RECEIVED DATE** : 14-Sep-22

THIS CERTIFICATE MAY NOT BE REPRODUCED OTHER THAN IN FULL EXCEPT WITH THE PRIOR WRITTEN APPROVAL OF  
QUALITY CALIBRATION CO., LTD.



**QUALITY CALIBRATION CO.,LTD.**

235 Petchkasem 63/2 Road, Laksong, Bangkai, Bangkok 10160

Tel (662) 421-5402, (662) 444-0152-3, Fax (662) 809-4584

CERTIFICATE No : 22E9693

PAGE : 2 OF 3

**Calibration Report**

EQUIPMENT : pH METER  
MANUFACTURER : HANNA  
ID No : pH 04/56  
RECEIVED DATE : 14-Sep-22  
AMBIENT TEMPERATURE : 20 ° C ± 1 ° C

MODEL : HI 3512  
SERIAL NUMBER : TH118035  
CALIBRATION DATE : 15-Sep-22  
RELATIVE HUMIDITY : 50 % RH ± 10% RH

**CONDITION OF THIS RESULTS OF CALIBRATION**

1. THIS INSTRUMENT WAS CALIBRATED BY DIRECT MEASUREMENT METHOD BASED ON WI-TQ-062 AND WI-TQ-063. THE DISPLAY UNIT WAS TESTED BY GENERATING STANDARD VOLTAGE TO THE UNIT AND READ THE VALUE COMPARED WITH CALCULATED VALUE. THE DISPLAY AND ELECTRODE WAS CALIBRATED BY USING STANDARD pH BUFFER
2. REFERENCE STANDARD INSTRUMENTS :-

<u>INSTRUMENT</u>	<u>MODEL</u>	<u>SERIAL No/</u> <u>LOT No</u>	<u>CERTIFICATE No</u>	<u>DUE DATE</u>
1) pH STANDARD SOLUTION	00651-06	CC719181	4880-12119147	05-Apr-23
2) pH STANDARD SOLUTION	00651-08	CC718727	4881-12110709	31-Mar-23
3) pH STANDARD SOLUTION	00651-10	CC717045	4882-12065386	17-Mar-23
4) PROCESS CALIBRATOR	CA150	91S6079	22E1145	31-Mar-23
5) BATH	260014	1247 48074	22T9870	13-Sep-23
6) THERMOMETER WITH PROBE	421504	55000379	22T9904	13-Sep-23

3. THIS RESULT WAS FOUND ACCURATE AS SHOWN ON DATE AND PLACE OF CALIBRATION ONLY.
4. THIS RESULT EXCLUDE LONG TERM STABILITY OF THE UNIT UNDER CALIBRATION.
5. THIS CERTIFICATE IS TRACEABLE TO SI UNIT MAINTAINED AT :-
  - NATIONAL INSTITUTE OF STANDARD AND TECHNOLOGY, USA.
  - NATIONAL INSTITUTE OF METROLOGY (THAILAND)

**RESULT OF CALIBRATION : ADJUSTMENT****1. DISPLAY UNIT ONLY**SLOPE FACTOR  $k = 2.303 \text{ RT/F} = 59 \text{ mV/pH}$ 

mV APPLIED	UUC READING (mV)	CORRECTION (mV)	UUC READING (pH)	UNCERTAINTY OF MEASUREMENT (± mV)	COVERAGE FACTOR k
414.11	414.8	-0.69	-0.171	0.14	2.0
354.95	355.6	-0.65	0.860	0.14	2.0
295.80	296.4	-0.60	1.892	0.14	2.0
236.64	237.2	-0.56	2.922	0.14	2.0
177.48	178.0	-0.52	3.954	0.14	2.0
118.32	118.8	-0.48	4.985	0.14	2.0
59.16	59.7	-0.54	6.016	0.14	2.0
0.00	0.5	-0.50	7.049	0.14	2.0
-59.16	-58.8	-0.36	8.136	0.14	2.0
-118.32	-117.9	-0.42	9.223	0.14	2.0
-177.48	-177.1	-0.38	10.311	0.14	2.0
-236.64	-236.3	-0.34	11.399	0.14	2.0
-295.80	-295.5	-0.30	12.487	0.14	2.0
-354.95	-354.7	-0.25	13.575	0.14	2.0
-414.11	-413.9	-0.21	14.662	0.14	2.0

END OF CALIBRATION REPORT PAGE 2 OF 3



**QUALITY CALIBRATION CO.,LTD.**

235 Petchkasem 63/2 Road, Laksong, Bangkae, Bangkok 10160

Tel (662) 421-5402, (662) 444-0152-3, Fax (662) 809-4584

CERTIFICATE No : 22E9693

PAGE : 3 OF 3

**Calibration Report****RESULT OF CALIBRATION (CONTINUE) :****2. DISPLAY UNIT WITH pH ELECTRODE S/N: 09081C6M**

STANDARD pH BUFFER SOLUTION (pH)	UUC READING (pH)	CORRECTION (pH)	VALUE BEFORE ADJUSTMENT	UNCERTAINTY OF MEASUREMENT ( $\pm$ pH)	COVERAGE FACTOR k
4.007	4.007	0.000	3.996	0.012	2.0
7.004	7.006	-0.002	6.944	0.012	2.0
10.016	10.012	0.004	10.194	0.014	2.0

**3. DISPLAY UNIT WITH TEMPERATURE**

STANDARD READING (°C)	UUC READING (°C)	CORRECTION (°C)	VALUE BEFORE ADJUSTMENT	UNCERTAINTY OF MEASUREMENT ( $\pm$ °C)	COVERAGE FACTOR k
25.003	25.0	0.003	---	0.0085	2.0

**4. PERCENT SLOPE 100%**

UUC : UNIT UNDER CALIBRATION

THE REPORTED UNCERTAINTY OF MEASUREMENT WAS BASED ON A STANDARD UNCERTAINTY MULTIPLIED BY A COVERAGE FACTOR k, PROVIDING A LEVEL OF CONFIDENCE APPROXIMATELY 95%.

END OF CALIBRATION REPORT





CERTIFICATE No : 23M2442

REFERENCE No : 68471-2

PAGE : 1 OF 2

## Certificate of Calibration

EQUIPMENT : DIGITAL BALANCE

MANUFACTURER : SARTORIUS

MODEL : BSA224S-CW

SERIAL No : 36591843

ID No : BA 09/61

CONDITION AS RECEIVED : USED ITEM

SUBMITTED BY : S.P.S. CONSULTING SERVICE CO., LTD.  
7 SOI PHAHOLYOTHIN 24, PHAHOLYOTHIN RD.,  
JOMPOL, CHATUCHAK, BANGKOK 10900

CALIBRATED BY : ATSAWIN Y.

CALIBRATION DATE : 10-Mar-23

APPROVED BY : 

ISSUED DATE : 16-Mar-23

RECEIVED DATE : 10-Mar-23





CERTIFICATE No : 23M2442

PAGE : 2 OF 2

## Calibration Report

EQUIPMENT : DIGITAL BALANCE MODEL : BSA224S-CW  
MANUFACTURER : SARTORIUS S/N : 36591843  
ID No : BA 09/61 RECEIVED DATE : 10-Mar-23  
AIR PRESSURE : 1010mbar  $\pm$  1mbar CALIBRATION DATE : 10-Mar-23  
AMBIENT TEMPERATURE : 23° C  $\pm$  1° C RELATIVE HUMIDITY : 49 %RH  $\pm$  10 % RH

### CONDITION OF THIS RESULTS OF CALIBRATION

1. THIS INSTRUMENT WAS CALIBRATED BY ACCORDING TO UKAS LAB 14 EDITION 6:2019 BY USING KNOWN WEIGHT STANDARD WEIGHT. THE BALANCE WAS NOT ADJUSTED BEFORE CALIBRATION. THE BALANCE HAS NO ZERO TRACKING FUNCTION. REPEATABILITY WAS MEASURED BY USING 10 REPEATED MEASUREMENTS. LINEARITY WAS MEASURED COVERING 10 POINTS, EVENLY SPREAD OVER THE RANGE. THE INSTRUMENT WAS SET ZERO BEFORE PERFORMING THE LINEARITY TEST. OFF-CENTER LOADING WAS MEASURED BY USING STANDARD WEIGHTS PLACED ON THE PAN AND MOVED TO VARIOUS POSITIONS ON THE PAN.

### 2. REFERENCE STANDARD INSTRUMENTS :-

INSTRUMENT	MODEL	SERIAL No	CERTIFICATE No	DUE DATE
1) STANDARD WEIGHT SET	E2	QK-I-151	M2302013S	02-Feb-25
2) STANDARD WEIGHT	E2	15843	M2302014S	02-Feb-25

3. THIS RESULT WAS FOUND ACCURATE AS SHOWN ON DATE AND PLACE OF CALIBRATION ONLY.

4. THIS RESULT EXCLUDE LONG TERM STABILITY OF THE UNIT UNDER CALIBRATION.

5. THIS CERTIFICATE IS TRACEABLE TO THE INTERNATIONAL SYSTEM OF UNIT MAINTAINED AT:-

- NATIONAL INSTITUTE OF METROLOGY (THAILAND) THROUGH CENTRAL BUREAU OF WEIGHTS&MEASURES

### RESULT OF CALIBRATION :- WITHOUT ADJUSTMENT

1. ZERO SETTING FUNCTION : NORMAL

2. TARE FUNCTION : NORMAL

3. REPEATABILITY OF READING AT 200 g WAS 0 g

4. DEPARTURE FROM NOMINAL VALUE/ LINEARITY

NOMINAL VALUE (g)	BALANCE READING (g)	CORRECTION (g)	UNCERTAINTY ( $\pm$ g)
0.0	0.0000	0.0000	0.000058
0.1	0.1000	0.0000	0.000059
0.2	0.2000	0.0000	0.000059
0.5	0.5000	0.0000	0.000060
1.0	1.0000	0.0000	0.000060
2.0	2.0000	0.0000	0.000061
5.0	5.0000	0.0000	0.000063
10.0	10.0000	0.0000	0.000067
20.0	20.0001	-0.0001	0.000073
50.0	50.0000	0.0000	0.00011
100.0	100.0001	-0.0001	0.00019
200.0	200.0000	0.0000	0.00032

### 5. OFF CENTER LOADING ERROR

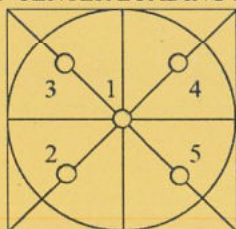

POINT	READING (g)
1	100.0000
2	99.9999
3	99.9998
4	100.0001
5	100.0000
OFF-CENTER LOADING	0.0002

NOTE: THIS CALIBRATION WAS CARRIED OUT AT THE CUSTOMER'S PLACE AT LABORATORY AREA

THE REPORTED UNCERTAINTY OF MEASUREMENT WAS BASED ON A STANDARD UNCERTAINTY MULTIPLIED BY A COVERAGE FACTOR  $k=2$ , PROVIDING A LEVEL OF CONFIDENCE APPROXIMATELY 95%.

END OF CALIBRATION REPORT





# QUALITY CALIBRATION CO.,LTD.

235 Petchkasem 63/2 Road, Laksong, Bangkae, Bangkok 10160

Tel (662) 421-5402, (662) 444-0152-3, Fax (662) 809-4584

[www.qcalibration.com](http://www.qcalibration.com)

CERTIFICATE No : 22T10972

REFERENCE No : 66837-1

PAGE : 1 OF 3

## Certificate of Calibration

**EQUIPMENT** : COD REACTOR

**MANUFACTURER** : HACH

**MODEL** : DRB 200

**SERIAL No** : 15110C0497

**ID No** : DRB 04/59

**SUBMITTED BY** : S.P.S. CONSULTING SERVICE CO., LTD.  
7 SOI PHAHOLYOTHIN 24, PHAHOLYOTHIN RD.,  
JOMPOL, CHATUCHAK, BANGKOK 10900

**CALIBRATED BY** : CHAICHARN CH.

**CALIBRATION DATE** : 20-Dec-22

**APPROVED BY** : 

**ISSUED DATE** : 20-Dec-22

**RECEIVED DATE** : 20-Dec-22

THIS CERTIFICATE MAY NOT BE REPRODUCED OTHER THAN IN FULL EXCEPT WITH THE PRIOR WRITTEN APPROVAL OF  
QUALITY CALIBRATION CO., LTD.

F-G010 REV : 02





CERTIFICATE No : 22T10972

PAGE : 2 OF 2

## Calibration Report

EQUIPMENT : COD REACTOR  
MANUFACTURER : HACH  
ID NUMBER : DRB 04/59  
RECEIVED DATE : 20-Dec-22  
AMBIENT TEMPERATURE : 23° C ± 1° C

MODEL : DRB 200  
SERIAL NUMBER : 15110C0497  
CALIBRATION DATE : 20-Dec-22  
RELATIVE HUMIDITY : 52 %RH ± 10 % RH

### CONDITION OF THIS RESULTS OF CALIBRATION

1. THIS INSTRUMENT WAS CALIBRATED BY DIRECT MEASUREMENT TEMPERATURE RECORDER WITH THERMOCOUPLE TYPE K UNDER NO LOAD CONDITION. THE THERMOCOUPLES WERE PLACED ON 15 POINTS AND LOCATED ONE THERMOCOUPLE IN EACH OF THE FOUR CORNERS OF THE REACTOR AND PLACED THE EIGHTH THERMOCOUPLE AT THE CENTER OF THE REACTOR.

### 2. REFERENCE STANDARD INSTRUMENTS :-

INSTRUMENT	MODEL	SERIAL No	CERTIFICATE No	DUE DATE
1) DATA LOGGER WITH TC TYPE K	HYDRA 2635A	8009008	22T7511	10-Jul-23

3. THIS RESULT WAS FOUND ACCURATE AS SHOWN ON DATE AND PLACE OF CALIBRATION ONLY.

4. THIS RESULT EXCLUDE LONG TERM STABILITY OF THE UNIT UNDER CALIBRATION.

5. THIS CERTIFICATE IS TRACEABLE TO THE INTERNATIONAL SYSTEM OF UNIT MAINTAINED AT:-

- NATIONAL INSTITUTE OF METROLOGY (THAILAND) THROUGH QUALITY CALIBRATION CO.,LTD.

### RESULT OF CALIBRATION :- WITHOUT ADJUSTMENT

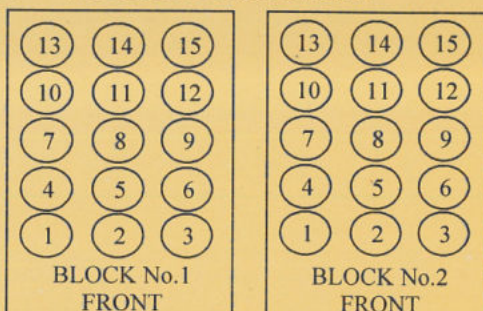

### TEMPERATURE MEASUREMENT ACCURACY TEST

Block No.	1	2
Controller temperature (°C)	145	145
Indicating Temperature	145	145
Measured Temperature (°C) at Spread Locations	1	149.8
	2	149.6
	3	149.7
	4	149.8
	5	149.9
	6	149.8
	7	149.8
	8	149.8
	9	149.9
	10	149.8
	11	149.9
	12	149.7
	13	149.9
	14	149.9
	15	149.7
Uncertainty of Measurement(± °C)	0.86	0.86

NOTE 1 : THE UNCERTAINTY OF MEASUREMENT EXCLUDED TEMPERATURE UNIFORMITY OF THE CHAMBER.

NOTE 2 : THIS CALIBRATION WAS CARRIED OUT AT THE CUSTOMER'S PLACE AT LABORATORY AREA

THE REPORTED UNCERTAINTY OF MEASUREMENT WAS BASED ON A STANDARD

COVERAGE FACTOR k =2, PROVIDING A LEVEL OF CONFIDENCE APPROXIMATELY 95%.

END OF CALIBRATION REPORT



CERT.No.: HS-U017D

Calibration Date : 3 Apr 23  
Submitted by : S.P.S CONSULTING SERVICE CO.,LTD  
7 Soi Phaholyothin 24, Phaholyothin Rd., Jompol,  
Chatuchak, Bangkok, Thailand 10900  
Avg Room Temp : 20 °C  
Avg Water Temp : 20 °C  
Air Pressure : 760.00 mmHg  
Salinity : 0 ppt

Model : YSI 5000  
S/N : 15B100751  
Probe : YSI 5010  
S/N : 22D100097  
ID NO. : -  
Air Temp ref : S/N. E00522  
Barometric ref : S/N. E00522  
Water Temp ref : S/N. 11431  
Technician : Kittipong M.

#### Calibration Details

Calibration Point	100% air sat. (@20 °C, DO = 9.09 mg/l)	(status)	(status)
Measurement 1 (mg/l)	9.08	(PASS)	-
Measurement 2 (mg/l)	9.08	(PASS)	-
Measurement 3 (mg/l)	9.08	(PASS)	-
Measurement 4 (mg/l)	9.08	(PASS)	-
Measurement 5 (mg/l)	9.08	(PASS)	-
Measurement 6 (mg/l)	9.08	(PASS)	-
Measurement 7 (mg/l)	9.08	(PASS)	-
Measurement 8 (mg/l)	9.08	(PASS)	-
Measurement 9 (mg/l)	9.08	(PASS)	-
Measurement 10 (mg/l)	9.08	(PASS)	-
Mean Measurement	9.08	mg/l	-
Inaccuracy	0.01	mg/l	-
Overall Status	(PASS)		

#### Manufacturer Specification

Accuracy = +/- 0.02 mg/l

- 1) This certificate is issued based on the result that are found as shown on date and place of test only.
- 2) The calibration procedure followed in accordance with Harikul Science Co., Ltd.
- 3) This result shall not be used for advertising purpose.

(Kittipong Maekwong)

(Natenapha Pisatkunchon)



# Certificate of System Qualification

GC-OQ + GCMS-OQ

System ID: GC\_MS\_03\_52\_CN10925102  
Organization Name: S.P.S Consulting service  
Organization Location: 7 Soi Phaholyothin Road, Ladyao, Khet Jatujak, Bangkok 10900

Date: March 31, 2023 1:21:52 PM  
EQP Name: AgilentRecommended , AgilentRecommended  
EQP Revision: GC.02.50, GCMS.02.50  
Overall Qualification Status: Pass

## System Inspection and Basic Safety and Operation

Name: 7890

Setpoint Status: Pass

## Overall System Inspection and Basic Safety and Operation Test Status

Pass

## Inlet Pressure Decay

Name: 7890

Front SSL

Setpoint Status: Pass

Pressure: 25.0 psi

Pressure Change: -0.1 psi /5 minutes

Agilent Recommended:  $\geq -2.0$  and  $\leq 0.5$ 

## Overall Inlet Pressure Decay Test Status

Pass

## Inlet Pressure Accuracy

Name: 7890

Front SSL

Date: March 31, 2023 1:21:52 PM  
System ID: GC\_MS\_03\_52\_CN10925102

## Setpoint Status:

Pass

Setpoint      Actual

Inlet Pressure: 25.0 psi      25.0 psi

Accuracy: 0.0 psi

Agilent Recommended: ≤ 1.2

## Overall Inlet Pressure Accuracy Test Status

Pass

## Inlet Pressure Accuracy

Name:

7890

Back

SSL

## Setpoint Status:

Pass

Setpoint      Actual

Inlet Pressure: 25.0 psi      25.2 psi

Accuracy: 0.2 psi

Agilent Recommended: ≤ 1.2

## Overall Inlet Pressure Accuracy Test Status

Pass

## Detector Flow Accuracy

Name:

7890

Front

FID

## Setpoint Status:

Pass

Flow Type:

Fuel

Setpoint:

30.0

mL/min

Measured Flow:

30.3

mL/min

Accuracy:

0.3

mL/min

Agilent Recommended:

≤

10.0

% setpoint

(

3.0

mL/min

)

Limit is percentage of setpoint or 0.5 mL/minute, whichever is largest.

Date:

March 31, 2023 1:21:52 PM

System ID:

GC\_MS\_03\_52\_CN10925102

**Setpoint Status:** Pass

**Flow Type:** Oxidizer

**Setpoint:** 400.0 mL/min **Measured Flow:** 396.2 mL/min

**Accuracy:** 3.8 mL/min

**Agilent Recommended:** ≤ 10.0 % setpoint ( 40.0 mL/min )

Limit is percentage of setpoint or 0.5 ml/minute, whichever is largest.

**Setpoint Status:** Pass

**Flow Type:** Makeup

**Setpoint:** 25.0 mL/min **Measured Flow:** 25.1 mL/min

**Accuracy:** 0.1 mL/min

**Agilent Recommended:** ≤ 10.0 % setpoint ( 2.5 mL/min )

Limit is percentage of setpoint or 0.5 ml/minute, whichever is largest.

**Overall Detector Flow Accuracy Test Status**

Pass

**GC Oven Temperature Accuracy**

**Name:** 7890

**Setpoint Status:** Pass

**Zone:** Oven

**Setpoint/Actual**

**Temperature:** 230.0 230.6 °C

**Accuracy:** 0.6 °C

**Agilent Recommended:** ≥ -1.0 % setpoint in K ( -5.0 °C )  
≤ 1.0 % setpoint in K ( 5.0 °C )



## Setpoint Status:

Pass

## Zone:

Oven

## Setpoint/Actual

## Temperature:

100.0 100.4 °C

## Accuracy:

0.4 °C

## Agilent Recommended:

&gt;= -1.0 % setpoint in K

( -3.7 °C )

&lt;= 1.0 % setpoint in K

( 3.7 °C )

## Overall GC Oven Temperature Accuracy Test Status

Pass

## GC Oven Temperature Stability

## Name:

7890

## Setpoint Status:

Pass

## Setpoint/Average

## Temperature:

100.0 100.3833 °C

## Stability:

0.1 °C

## Agilent Recommended:

&lt;= 0.5

## Overall GC Oven Temperature Stability Test Status

Pass

## Scouting Run

## Tested Combination1

Front

SSL

/ Front

FID

## Manual Injection

## Name:

Not applicable

## Setpoint Status:

Completed

## Injection Volume on Column:

1.0 uL

## Overall Scouting Run Status

Completed

## Noise and Drift

## Tested Combination1

Front

SSL

/ Front

FID

## Date:

March 31, 2023 1:21:52 PM

## System ID:

GC\_MS\_03\_52\_CN10925102

Name: 7890

Setpoint Status: Pass

Base Signal: 89800 Ab

	ASTM Noise counts	Drift counts/Hr
Agilent Recommended:	285.31	96.04
Status:	$\leq$ 768.00	$\leq$ 19200.00
	Pass	Pass

## Overall Noise and Drift Test Status

Pass

## Signal to Noise

Tested Combination1 Front SSL / Front FID

Manual Injection

Name: 7890

Setpoint Status: Pass

Signal to Noise: 3814254

Agilent Recommended:  $\geq$  300000

## Overall Signal to Noise Test Status

Pass

## Log Amp

Tested Combination2 Back SSL / External SQ

Name: 5975C

Setpoint Status: Pass

## Overall Log Amp Test Status

Pass

## RFPA

Date: March 31, 2023 1:21:52 PM  
System ID: GC\_MS\_03\_52\_CN10925102

Tested Combination2	Back	SSL	/ External	SQ
Name:	5975C			
Setpoint Status:	Pass			
Amu:	1050	m/z	Drift After Five Minutes:	RFP Voltage:
			1 mV	479 mV
Agilent Recommended:	>= -100	and	<= 100	<= 1100

## Overall RFP Test Status

Pass

## Tune EI

Tested Combination2	Back	SSL	/ External	SQ
Name:	5975C			
Setpoint Status:	Pass			
Filament:	1			
Setpoint Status:	Pass			
Filament:	2			

## Overall Tune EI Test Status

Pass

## Signal to Noise EI

Tested Combination2	Back	SSL	/ External	SQ
Name:	5975C			
Source:	EI - Inert	Filament:	1	
Setpoint Status:	Pass			
Signal to Noise:	425			
Agilent Recommended:	>=	160		

Date: March 31, 2023 1:21:52 PM  
System ID: GC\_MS\_03\_52\_CN10925102



Source:

El - Inert

Filament:

2

Setpoint Status:

Pass

Signal to Noise:

566

Agilent Recommended:

$\geq$  160

Overall Signal to Noise EI Test Status

Pass

## Instrument Details

### Purpose

This section describes the as found system configuration.

### Details

#### System

System ID	GC_MS_03_52_CN10925102
Manufacturer	Agilent Technologies
Name	7890

#### Tested Combination1

Injection Technique	Manual Injection
Sampler Identifier	Sampler 1
Inlet	Front
Detector	Front
LTM Included?	No

#### Tested Combination2

Injection Technique	Manual Injection
Sampler Identifier	Sampler 2
Inlet	Back
Detector	External
LTM Included?	No

#### Sampler 1

Manufacturer	Agilent Technologies
Type	Manual Injection
Usage	Sample Injection
Syringe Volume (µL)	10

#### Sampler 2

Manufacturer	Agilent Technologies
Type	Manual Injection
Usage	Sample Injection
Syringe Volume (µL)	10

## Mainframe 1

Manufacturer	Agilent Technologies
Name	7890
Model Number	G3440A
Serial Number	CN10925120
Firmware Revision	A.01.10.3
Oven Type	Standard

## Inlet 1

Manufacturer	Agilent Technologies
Name	7890
Type	SSL
Location	Front
Carrier Gas	Helium
Control Type	Electronic Pressure Control (EPC)
Purged Inlet	Yes

## Inlet 2

Manufacturer	Agilent Technologies
Name	7890
Type	SSL
Location	Back
Carrier Gas	Helium
Control Type	Electronic Pressure Control (EPC)
Purged Inlet	Yes

## Detector 1

Manufacturer	Agilent Technologies
Name	7890
Type	FID
Adapter	Capillary
Control Type	Electronic Pressure Control (EPC)
Location	Front
Makeup Gas	Nitrogen



## Detector 2

Manufacturer	Agilent Technologies
Name	Mass Spectrometer
Type	Mass Spectrometer
Location	External

## Mass Spectrometer 1

Manufacturer	Agilent Technologies
Type	SQ
Name	5975C
Serial Number	US91732743
Firmware Revision	5975 5.02.07
High Vacuum System	Turbo Pump
Scouting Run Standard	OFN Std

## MS EI Source 1

Manufacturer	Agilent Technologies
Source Type	EI - Inert
Number of filaments	2

## Electronic Signature

### Purpose

This signature page was created and published because the ACE sign-off action was executed, which is valid for the entire document, including attachments. The ACE sign-off is an electronic signature that requires two distinct identification components: unique username and personal password. The Agilent representative who has delivered this service understands the meaning and legal status of an electronic signature. As a trained official operator, the Agilent representative has a unique password and logon to access ACE and electronically sign this document. (Other e-signatures can be applied to this document using a Document Content Management or other suitable method defined in your data access and control procedures.)

### Details

Full Name of Signer:	Saenguthai Tarak
Logged On User Name:	saenguthai.tarak@non.agilent.com
Signature Creation Date:	March 31, 2023
Reason for Signature:	Executed protocol and published this original version of document

### Regulatory Disclaimer

This document provides a protocol to verify and record instrument configuration and evidence of proper operation. It has been prepared from our interpretation of applicable regulations as well as industry best practices. The document is designed to provide an important component of a complete compliance package. Validation depends upon many factors and use of this protocol alone does not assure compliance. Agilent Technologies makes no promises or representations as to its sufficiency for any specific regulatory program.

### Warranty

Agilent Technologies makes no warranty of any kind to this material, including but not limited to, the implied warranties or merchantability and fitness for a particular purpose. Agilent Technologies shall not be liable for errors contained herein or for incidental or consequential damages in connection with the furnishing, performance, or use of this material.

User Name: saenguthai.tarak  
 Hostname: LAPTOP-CQ39KOMV

System Id: GC\_MS\_03\_52\_CN10925102  
 Print Date: March 31, 2023 1:21:53 PM

## GC\_MS\_03\_52\_CN10925102 Transaction log :

Time	Transaction State	Activity Performed	Type of Transaction	Optional Information
March 31, 2023 9:12:26 AM Audit		SessionCreated	Session	None
March 31, 2023 9:12:26 AM Start		Configuration	Session	None
March 31, 2023 9:12:26 AM Audit		Entitlement	Licensing	User is Nonpaying and does not require an unlock code
March 31, 2023 9:20:14 AM Audit		EqpLoaded	Session	EQP details for primary technique [Gc] - File path: [ProtocolPacks/Gc/Configurations/02.50/Gc.02.50.eqp], EQP File Name: [Gc.02.50.eqp], EQP Name: [AgilentRecommended], Protocol Revision :[Gc.02.50] EQP details for hyphenated technique [GcMs] - File path: [ProtocolPacks/GcMs/Configurations/02.50/GcMs.02.50.eqp], EQP File Name: [GcMs.02.50.eqp], EQP Name: [AgilentRecommended]
March 31, 2023 9:20:17 AM End		Configuration	Session	None
March 31, 2023 9:20:27 AM Start		Qualification	Session	OQ
March 31, 2023 9:20:27 AM Start		Execution	System Inspection and Basic Safety and Operation - 7890: - Qualitative Test - No setpoints associated	None
March 31, 2023 9:21:33 AM End		Execution	System Inspection and Basic Safety and Operation - 7890: - Qualitative Test - No setpoints associated	Run Count : 1



User Name: saenguthai.tarak  
 Hostname: LAPTOP-CQ3SKOMV

System Id: GC\_MS\_03\_52\_CN10925102  
 Print Date: March 31, 2023 1:21:53 PM

## GC\_MS\_03\_52\_CN10925102 Transaction log :

Time	Transaction State	Activity Performed	Type of Transaction	Optional Information
March 31, 2023 9:21:35 AM	Start	Execution	Inlet Pressure Decay - Front SSL: - Pressure Controlled Inlet - S: 25.0 psi - L: >= -2.0 psi and ≤ 0.5 psi	None
March 31, 2023 9:21:51 AM	End	Execution	Inlet Pressure Decay - Front SSL: - Pressure Controlled Inlet - S: 25.0 psi - L: >= -2.0 psi and ≤ 0.5 psi	Run Count : 1
March 31, 2023 9:21:54 AM	Start	Execution	Inlet Pressure Accuracy - Front SSL: - Pressure Controlled Inlet - S: 25.0 psi - L: ≤ 1.2 psi	None
March 31, 2023 9:21:59 AM	End	Execution	Inlet Pressure Accuracy - Front SSL: - Pressure Controlled Inlet - S: 25.0 psi - L: ≤ 1.2 psi	Run Count : 1
March 31, 2023 9:22:02 AM	Start	Execution	Inlet Pressure Accuracy - Back SSL: - Pressure Controlled Inlet - S: 25.0 psi - L: ≤ 1.2 psi	None
March 31, 2023 9:22:07 AM	End	Execution	Inlet Pressure Accuracy - Back SSL: - Pressure Controlled Inlet - S: 25.0 psi - L: ≤ 1.2 psi	Run Count : 1
March 31, 2023 9:22:09 AM	Start	Execution	Detector Flow Accuracy - Front FID: - Type : Fuel - S: 30.0 mL/min - L: ≤ 10.0% setpoint	None
March 31, 2023 9:22:29 AM	End	Execution	Detector Flow Accuracy - Front FID: - Type : Fuel - S: 30.0 mL/min - L: ≤ 10.0% setpoint	Run Count : 1
March 31, 2023 9:22:30 AM	Start	Execution	Detector Flow Accuracy - Front FID: - Type : Oxidizer - S: 400.0 mL/min - L: ≤ 10.0% setpoint	None
March 31, 2023 9:22:41 AM	End	Execution	Detector Flow Accuracy - Front FID: - Type : Oxidizer - S: 400.0 mL/min - L: ≤ 10.0% setpoint	Run Count : 1

Page 2 / 8

Date: March 31, 2023 1:21:52 PM  
 System ID: GC\_MS\_03\_52\_CN10925102

User Name: saenguthai.tarak  
 Hostname: LAPTOP-CQ3SKOMV

System Id: GC\_MS\_03\_52\_CN10925102  
 Print Date: March 31, 2023 1:21:53 PM

## GC\_MS\_03\_52\_CN10925102 Transaction log :

Time	Transaction State	Activity Performed	Type of Transaction	Optional Information
March 31, 2023 9:22:42 AM	Start	Execution	Detector Flow Accuracy - Front FID: - Type : Makeup - S: 25.0 mL/min - L: <= 10.0% setpoint	None
March 31, 2023 9:22:48 AM	End	Execution	Detector Flow Accuracy - Front FID: - Type : Makeup - S: 25.0 mL/min - L: <= 10.0% setpoint	Run Count : 1
March 31, 2023 9:22:49 AM	Start	Execution	GC Oven Temperature Accuracy - 7890: - Temperature : Oven - S: 230.0°C - L: >= -1.0 AND <= 1.0 % setpoint in K	None
March 31, 2023 9:23:31 AM	Audit	Data	GC Oven Temperature Accuracy - 7890: - Temperature : Oven - S: 230.0°C - L: >= -1.0 AND <= 1.0 % setpoint in K	Manual Data Entry
March 31, 2023 9:23:34 AM	End	Execution	GC Oven Temperature Accuracy - 7890: - Temperature : Oven - S: 230.0°C - L: >= -1.0 AND <= 1.0 % setpoint in K	Run Count : 1
March 31, 2023 9:23:37 AM	Start	Execution	GC Oven Temperature Accuracy - 7890: - Temperature : Oven - S: 100.0°C - L: >= -1.0 AND <= 1.0 % setpoint in K	None
March 31, 2023 9:26:00 AM	Audit	Data	GC Oven Temperature Accuracy - 7890: - Temperature : Oven - S: 100.0°C - L: >= -1.0 AND <= 1.0 % setpoint in K	Manual Data Entry
March 31, 2023 9:26:03 AM	End	Execution	GC Oven Temperature Accuracy - 7890: - Temperature : Oven - S: 100.0°C - L: >= -1.0 AND <= 1.0 % setpoint in K	Run Count : 1
March 31, 2023 9:26:05 AM	Start	Execution	GC Oven Temperature Stability - 7890: - Temperature : Oven - S: 100.0°C - L: <= 0.5°C	None

User Name: saenguthai.tarak  
 Hostname: LAPTOP-CQ3SKOMV

System Id: GC\_MS\_03\_52\_CN10925102  
 Print Date: March 31, 2023 1:21:53 PM

## GC\_MS\_03\_52\_CN10925102 Transaction log :

Time	Transaction State	Activity Performed	Type of Transaction	Optional Information
March 31, 2023 9:26:42 AM	Start	Execution	GC Oven Temperature Stability - 7890: - Temperature : Oven - S: 100.0°C - L: <= 0.5°C	None
March 31, 2023 9:27:39 AM	Audit	Data	GC Oven Temperature Stability - 7890: - Temperature : Oven - S: 100.0°C - L: <= 0.5°C	Manual Data Entry
March 31, 2023 9:27:46 AM	End	Execution	GC Oven Temperature Stability - 7890: - Temperature : Oven - S: 100.0°C - L: <= 0.5°C	Run Count : 1
March 31, 2023 9:27:51 AM	Start	Execution	GC Scouting Run - Manual Injection, Front SSL, Front FID: - Part of System Preparation - No limits associated	None
March 31, 2023 9:54:35 AM	Start	Execution	Log Amp - 5975C SQ: - Source: None EI - Inert	None
March 31, 2023 9:55:59 AM	Start	Execution	RFP A - 5975C SQ: - Source: EI - Inert	None
March 31, 2023 10:23:19 AM	Start	Execution	Signal to Noise EI - Liquid Injection, Back SSL, SQ: - Source: EI - Inert using Filament 1 - L: >= 160	None
March 31, 2023 10:37:53 AM	Start	Execution	Tune EI - 5975C SQ: - Source: - EI - Inert Filament 1 (Qualitative - No setpoints associated)	None
March 31, 2023 10:38:04 AM	Start	Execution	Tune EI - 5975C SQ: - Source: - EI - Inert Filament 2 (Qualitative - No setpoints associated)	None
March 31, 2023 10:38:11 AM	Start	Execution	Tune EI - 5975C SQ: - Source: - EI - Inert Filament 1 (Qualitative - No setpoints associated)	None



User Name: saenguthai.tarak  
 Hostname: LAPTOP-CQ3SKOMV

System Id: GC\_MS\_03\_52\_CN10925102  
 Print Date: March 31, 2023 1:21:53 PM

## GC\_MS\_03\_52\_CN10925102 Transaction log :

Time	Transaction State	Activity Performed	Type of Transaction	Optional Information
March 31, 2023 10:38:14 AM	Start	Execution	Noise and Drift - Front FID: - Detector FID - L (Noise): <= 0.10 pA - L (Drift): <= 2.50 pA/hour	None
March 31, 2023 10:38:17 AM	Start	Execution	GC Scouting Run - Manual Injection, Front SSL, Front FID: - Part of System Preparation - No limits associated	None
March 31, 2023 10:45:28 AM	Audit	Data	GC Scouting Run - Manual Injection, Front SSL, Front FID: - Part of System Preparation - No limits associated	Data files Path : F:\Data\SC_FID.D\FID1A.ch
March 31, 2023 10:47:01 AM	End	Execution	GC Scouting Run - Manual Injection, Front SSL, Front FID: - Part of System Preparation - No limits associated	Run Count : 1
March 31, 2023 10:58:27 AM	Start	Execution	Noise and Drift - Front FID: - Detector FID - L (Noise): <= 0.10 pA - L (Drift): <= 2.50 pA/hour	None
March 31, 2023 10:58:52 AM	Audit	Data	Noise and Drift - Front FID: - Detector FID - L (Noise): <= 0.10 pA - L (Drift): <= 2.50 pA/hour	Data files Path : F:\Data\ND_FID.D\FID1A.ch
March 31, 2023 11:00:53 AM	End	Execution	Noise and Drift - Front FID: - Detector FID - L (Noise): <= 0.10 pA - L (Drift): <= 2.50 pA/hour	Run Count : 1
March 31, 2023 11:02:02 AM	Start	Execution	Signal to Noise - Manual Injection, Front SSL, Front FID: - Detector FID - L: >= 300000	None
March 31, 2023 11:14:32 AM	Audit	AccClosed	Session	None

User Name: saenguthai.tarak  
 Hostname: LAPTOP-CQ3SKOMV

System Id: GC\_MS\_03\_52\_CN10925102  
 Print Date: March 31, 2023 1:21:53 PM

## GC\_MS\_03\_52\_CN10925102 Transaction log :

Time	Transaction State	Activity Performed	Type of Transaction	Optional Information
March 31, 2023 11:15:13 AM	Audit	AceRestarted	Session	None
March 31, 2023 11:15:14 AM	Audit	SessionReloaded	Session	None
March 31, 2023 11:15:19 AM	Start	Qualification	Session	OQ
March 31, 2023 11:15:19 AM	Start	Execution	Signal to Noise - Manual Injection, Front SSL, Front FID: - Detector FID - L: >= 300000	None
March 31, 2023 11:16:23 AM	Audit	AceClosed	Session	None
March 31, 2023 11:21:04 AM	Audit	AceRestarted	Session	None
March 31, 2023 11:21:04 AM	Audit	SessionReloaded	Session	None
March 31, 2023 11:21:09 AM	Start	Qualification	Session	OQ
March 31, 2023 11:21:09 AM	Start	Execution	Signal to Noise - Manual Injection, Front SSL, Front FID: - Detector FID - L: >= 300000	None
March 31, 2023 11:22:16 AM	Audit	Data	Signal to Noise - Manual Injection, Front SSL, Front FID: - Detector FID - L: >= 300000	Data files Path : F:\SN_FID.D\FID1A.ch
March 31, 2023 11:24:02 AM	End	Execution	Signal to Noise - Manual Injection, Front SSL, Front FID: - Detector FID - L: >= 300000	Run Count : 1
March 31, 2023 11:24:17 AM	Start	Execution	Log Amp - 5975C SQ: - Source: EI - Inert	None
March 31, 2023 11:24:31 AM	End	Execution	Log Amp - 5975C SQ: - Source: EI - Inert	Run Count : 1

User Name: saenguthai.tarak  
 Hostname: LAPTOP-CQ3SKOMV

System Id: GC\_MS\_03\_52\_CN10925102  
 Print Date: March 31, 2023 1:21:53 PM

## GC\_MS\_03\_52\_CN10925102 Transaction log :

Time	Transaction State	Activity Performed	Type of Transaction	Optional Information
March 31, 2023 11:24:33 AM	Start	Execution	RFPA - 5975C SQ: - Source: EI None - Inert	
March 31, 2023 11:27:22 AM	End	Execution	RFPA - 5975C SQ: - Source: EI Run Count : 1 - Inert	
March 31, 2023 11:27:25 AM	Start	Execution	Tune EI - 5975C SQ: - Source: - None EI - Inert Filament 1 (Qualitative - No setpoints associated)	
March 31, 2023 11:28:04 AM	End	Execution	Tune EI - 5975C SQ: - Source: - Run Count : 1 EI - Inert Filament 1 (Qualitative - No setpoints associated)	
March 31, 2023 11:28:06 AM	Start	Execution	Tune EI - 5975C SQ: - Source: - None EI - Inert Filament 2 (Qualitative - No setpoints associated)	
March 31, 2023 11:28:26 AM	End	Execution	Tune EI - 5975C SQ: - Source: - Run Count : 1 EI - Inert Filament 2 (Qualitative - No setpoints associated)	
March 31, 2023 11:28:28 AM	Start	Execution	Signal to Noise EI - Liquid Injection, Back SSL, SQ: - Source: EI - Inert using Filament 1 - L: >= 160	None
March 31, 2023 12:59:45 PM	Start	Execution	Signal to Noise EI - Liquid Injection, Back SSL, SQ: - Source: EI - Inert using Filament 1 - L: >= 160	None
March 31, 2023 1:00:09 PM	Audit	Data	Signal to Noise EI - Liquid Injection, Back SSL, SQ: - Source: EI - Inert using Filament 1 - L: >= 160	Data files Path : F:\SN_F1_01.D\DATASIM.MS
March 31, 2023 1:00:41 PM	End	Execution	Signal to Noise EI - Liquid Injection, Back SSL, SQ: - Source: EI - Inert using Filament 1 - L: >= 160	Run Count : 1



User Name: saenguthai.tarak  
Hostname: LAPTOP-CQ3SKOMV

System Id: GC\_MS\_03\_52\_CN10925102  
Print Date: March 31, 2023 1:21:53 PM

## GC\_MS\_03\_52\_CN10925102 Transaction log :

Time	Transaction State	Activity Performed	Type of Transaction	Optional Information
March 31, 2023 1:00:43 PM	Start	Execution	Signal to Noise EI - Liquid Injection, Back SSL, SQ: - Source: EI - Inert using Filament 2 - L: >= 160	None
March 31, 2023 1:01:52 PM	Audit	Data	Signal to Noise EI - Liquid Injection, Back SSL, SQ: - Source: EI - Inert using Filament 2 - L: >= 160	Data files Path : F:\SN_F2_01.D\DATASIM.MS
March 31, 2023 1:02:09 PM	End	Execution	Signal to Noise EI - Liquid Injection, Back SSL, SQ: - Source: EI - Inert using Filament 2 - L: >= 160	Run Count : 1
March 31, 2023 1:02:13 PM	End	Qualification	Session	OQ
March 31, 2023 1:02:13 PM	Start	Reporting	Session	None
March 31, 2023 1:20:27 PM	Audit	Reporting	Session	Report Generated : Certificate



## GAS CHROMATOGRAPH TEST CERTIFICATION

Certificate No. : SV0822/20530

Instrument Type : GC

Model : CP-3800

Serial Number : 00734

Organization : S.P.S. Consulting Service Co., Ltd.

Address : 7 Phahonyothin Soi 24 Phahonyothin Rd. Ladyao Chatuchak Bangkok 10900

Date : 10/08/2022

### ELECTRONIC TEST

CPU	<input checked="" type="checkbox"/> PASS	<input type="checkbox"/> FAIL
LCD TEST	<input checked="" type="checkbox"/> PASS	<input type="checkbox"/> FAIL
VENT TEST	<input checked="" type="checkbox"/> PASS	<input type="checkbox"/> FAIL
KEY ECHO TEST	<input checked="" type="checkbox"/> PASS	<input type="checkbox"/> FAIL
DESTRUCTION RAM TEST	<input checked="" type="checkbox"/> PASS	<input type="checkbox"/> FAIL

### RUN CHROMATOGRAM TEST

DETECTOR : Flame Ionization Detector ( FID Channel Front)

INJECTOR : Capillary Injector Model 1079

#### GC CONDITION:

Column	80 °C hold 1 min., rate 20 °C/min. to 200 °C hold 1min.
Injector	220 °C
Detector	300 °C
Column flow	5 mL/min
Makeup flow	25 mL/min
Air flow	300 mL/min
Hydrogen flow	30 mL/min

Column: Capillary Column CP sil 5 CB 0.25 ID x 15 M

Sample: 1 µL Injection FID Test Sample 0.218 g/L C14, C15, C16 in hexane

SENSITIVITY TEST: C15. ( Area count ) = 118,103 Counts.





## Detector Sensitivity ( FID )

Detector Response	Result	Specification
Baseline Noise ( $\mu$ V)	2.94	$\leq 50$
Baseline Drift (%)	0.18	$\leq 1$
Sensitivity ( S/N for C15)	4,000	$\geq 1,024$

## Temperature Specification

Temperature	Set	Result	Specification
Column Oven (° C)	80	80	$\pm 5$
Injector (° C)	220	220	$\pm 5$
Detector (° C)	300	300	$\pm 5$
Incubator (° C)	60	N/A	$\pm 5$

## Relative Standard Deviation % ( % RSD)

Checkout Procedure	Result	Specification
Area C15 ( %)	1.68	$\leq 5$
Retention Time C15( %)	0.01	$\leq 0.5$

APPROVAL :

Signature:

Engineer

Date : 10/08/2022







บริษัท ไทยยูนิค จำกัด

THAI UNIQUE CO., LTD.

80-82 ถนนประชาธิปไตย แขวงบางขุนพรหม เขตพระนคร กรุงเทพฯ 10200

80-82 Prachathipatai Rd., Bangkhunphrom, Pranakorn, Bangkok 10200

Tel. 0-2629-0191-6, 0-2280-1787, Fax. 0-2280-1788, E-mail : thawatt@thaiunique.com, Website : www.thaiunique.com

### Results Integrated System Testing

Checkout Procedure	FID
Detector Position	Front
Inlet Type	1079 Injector
C15 Area 1	117,172
C15 Area 2	119,182
C15 Area 3	117,982
C15 Area 4	118,589
C15 Area 5	117,592
C15 Area Average	118,103
* % RSD ( < 5 % )	1.68

\* The precision specification should be less than 2.0 % RSD \*\* ( Relative Standard Deviation ) for an Auto sampler injection and less than 5 % for Manual injections. To calculate the %RSD, select the C15 peak area for each of the five ( 5 ) samples.

\*\* (Relative Standard Deviation is determined by dividing the standard deviation by the average and multiplying by 100.)

$$\% \text{ RSD} = ( \text{std.dev} / \text{avg} ) * 100$$

Compliance	<input checked="" type="checkbox"/> Pass	<input type="checkbox"/> Fail
Performance by		
Date		



Comments			
Reviewed by			
		Date	10/08/2022



VARIAN



Results Integrated System Testing

Checkout Procedure	FID
Detector Position	Front
Inlet Type	1079 Injector
C15 RT 1	4.048
C15 RT 2	4.048
C15 RT 3	4.048
C15 RT 4	4.048
C15 RT 5	4.048
C15 RT Average	4.000
* % RSD ( < 0.5 % )	0.01

\* The precision specification should be less than 0.5 % RSD \*\* ( Relative Standard Deviation ) for an Auto sampler injection and less than 0.5 % for Manual injections. To calculate the %RSD, select the RT C15 peak for each of the five ( 5 ) samples.

\*\* (Relative Standard Deviation is determined by dividing the standard deviation by the average and multiplying by 100.)

$$\% \text{ RSD} = ( \text{std.dev} / \text{avg} ) * 100$$

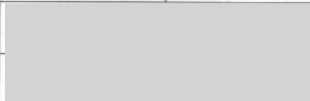
Compliance	<input checked="" type="checkbox"/> Pass	<input type="checkbox"/> Fail
Performance by		
Date		



Comments			
Reviewed by			
		Date	10/08/2022



# S.P.S Consulting Service Co.,Ltd.

Sample ID: **fid std**

Operator (Inj): **suwarot**

Injection Date: **16/08/2022**

Calc Date: **16/08/2022**

Run Time (min): **7.993**

Workstation:

Instrument (Inj): **Varian Star #1**



**VARIAN**

Run Mode: **Analysis**

Peak Measurement: **Peak Area**

Calculation Type: **Percent**

c:\star\data\tu\cal2022\fid2022001.run

A = FID 10 V RESULTS

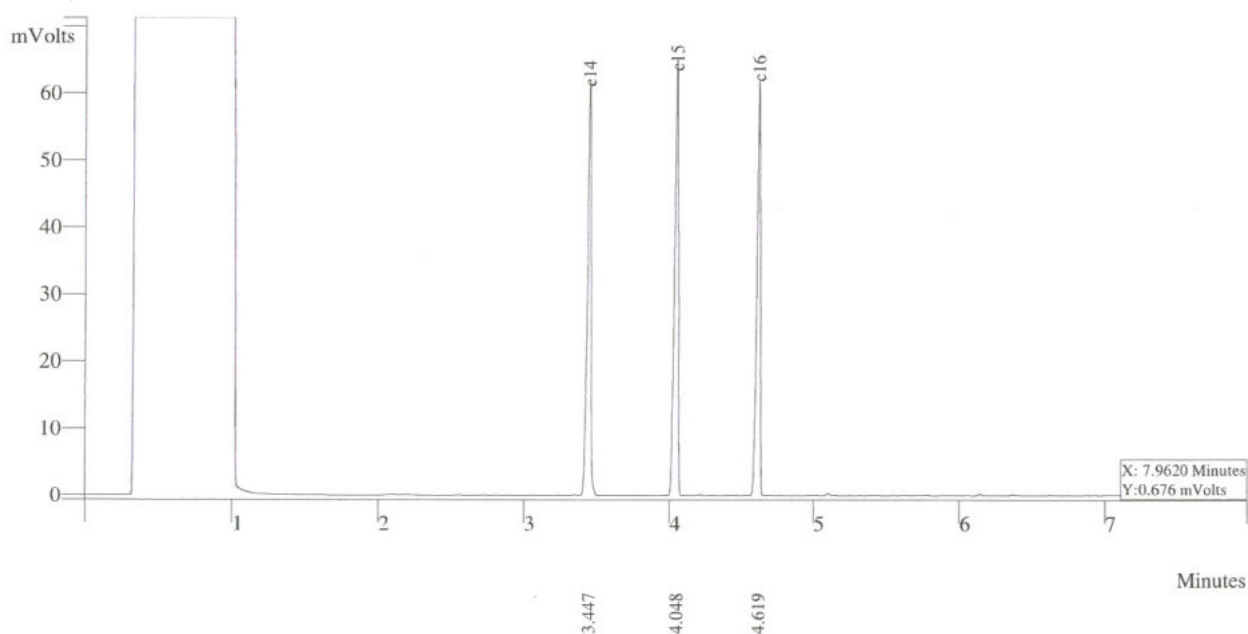

Peak No	Peak Name	Result ()	Ret Time (min)	Peak Area (counts)	Sep. Code	Width 1/2 (sec)
1	c14	32.2988	3.477	112355	VP	1.7
2	c15	33.6834	4.048	117172	VV	1.5
3	c16	34.0178	4.619	118335	VP	1.5
Totals		100.0000		347862		



**THAI UNIQUE CO.,LTD.**

1 Of 1

# S.P.S Consulting Service Co.,Ltd.

Sample ID: **fid std**

Operator (Inj): **suwarot**

Injection Date: **16/08/2022**

Calc Date: **16/08/2022**

Run Time (min): **7.993**

Workstation:

Instrument (Inj): **Varian Star #1**



**VARIAN**

Run Mode: **Analysis**

Peak Measurement: **Peak Area**

Calculation Type: **Percent**

c:\star\data\tu\cal2022\fid2022002.run

A = FID 10 V RESULTS

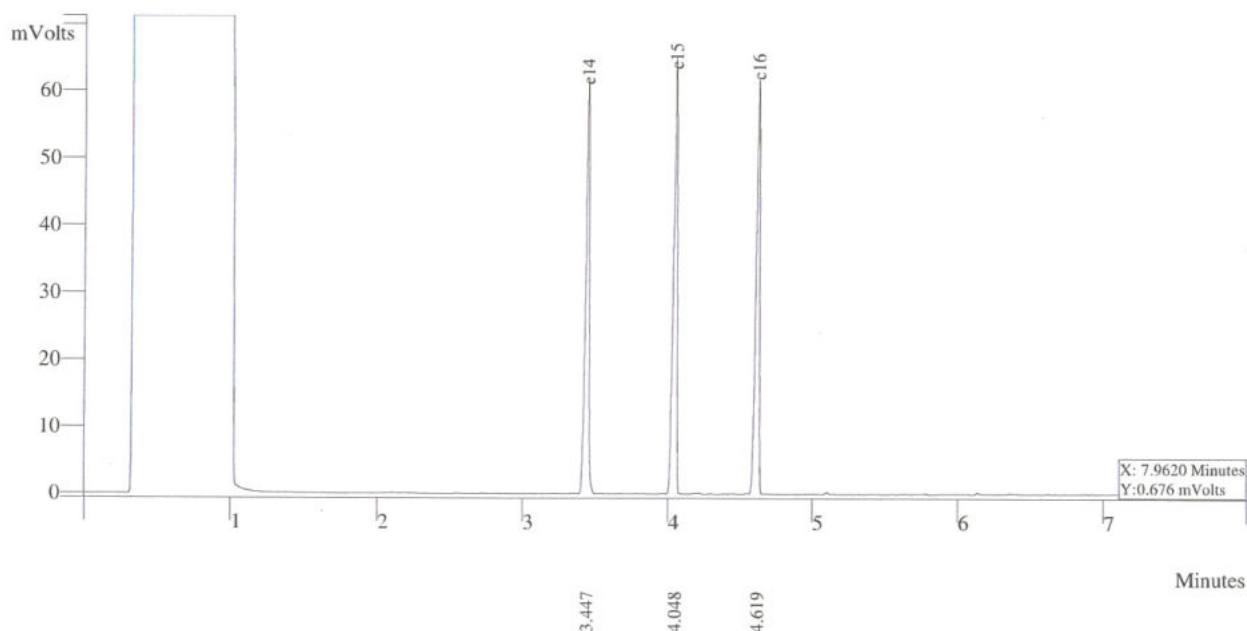

Peak No	Peak Name	Result ()	Ret Time (min)	Peak Area (counts)	Sep. Code	Width 1/2 (sec)
1	c14	32.2988	3.477	112755	VP	1.7
2	c15	33.6834	4.048	119182	VV	1.5
3	c16	34.0178	4.619	118265	VP	1.5
Totals		100.0000		348205		



**THAI UNIQUE CO.,LTD.**

1 Of 1



# S.P.S Consulting Service Co.,Ltd.

Sample ID: **fid std**

Operator (Inj): suwarot

Injection Date: 16/08/2022

Calc Date: 16/08/2022

Run Time (min): 7.993

Workstation:

Instrument (Inj): Varian Star #1



**VARIAN**

Run Mode: Analysis

Peak Measurement: Peak Area

Calculation Type: Percent

c:\star\data\tu\cal2022\fid2022003.run

A = FID 10 V RESULTS

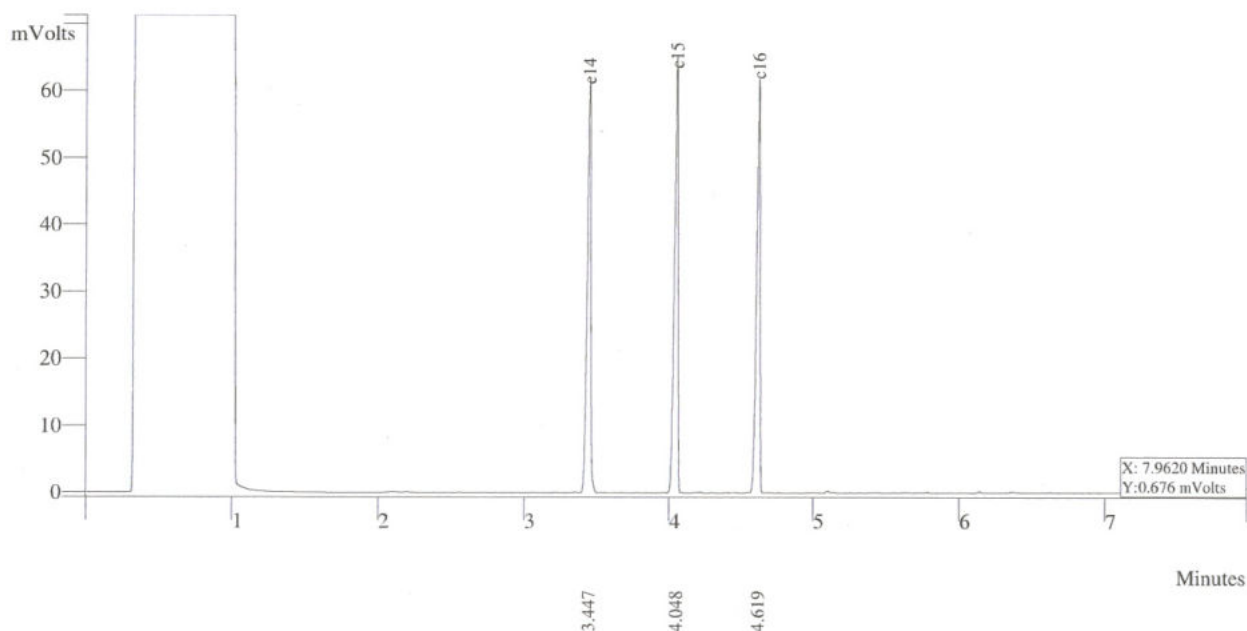

Peak No	Peak Name	Result ()	Ret Time (min)	Peak Area (counts)	Sep. Code	Width 1/2 (sec)
1	c14	32.2988	3.477	112755	VP	1.7
2	c15	33.6834	4.048	117982	VV	1.5
3	c16	34.0178	4.619	118265	VP	1.5
Totals		100.0000		348205		



THAI UNIQUE CO.,LTD.

1 Of 1

# S.P.S Consulting Service Co.,Ltd.

Sample ID: **fid std**

Operator (Inj): **suwarot**

Injection Date: **16/08/2022**

Calc Date: **16/08/2022**

Run Time (min): **7.993**

Workstation:

Instrument (Inj): **Varian Star #1**



**VARIAN**

Run Mode: **Analysis**

Peak Measurement: **Peak Area**

Calculation Type: **Percent**

c:\star\data\tu\cal2022\fid2022004.run

A = FID 10 V RESULTS

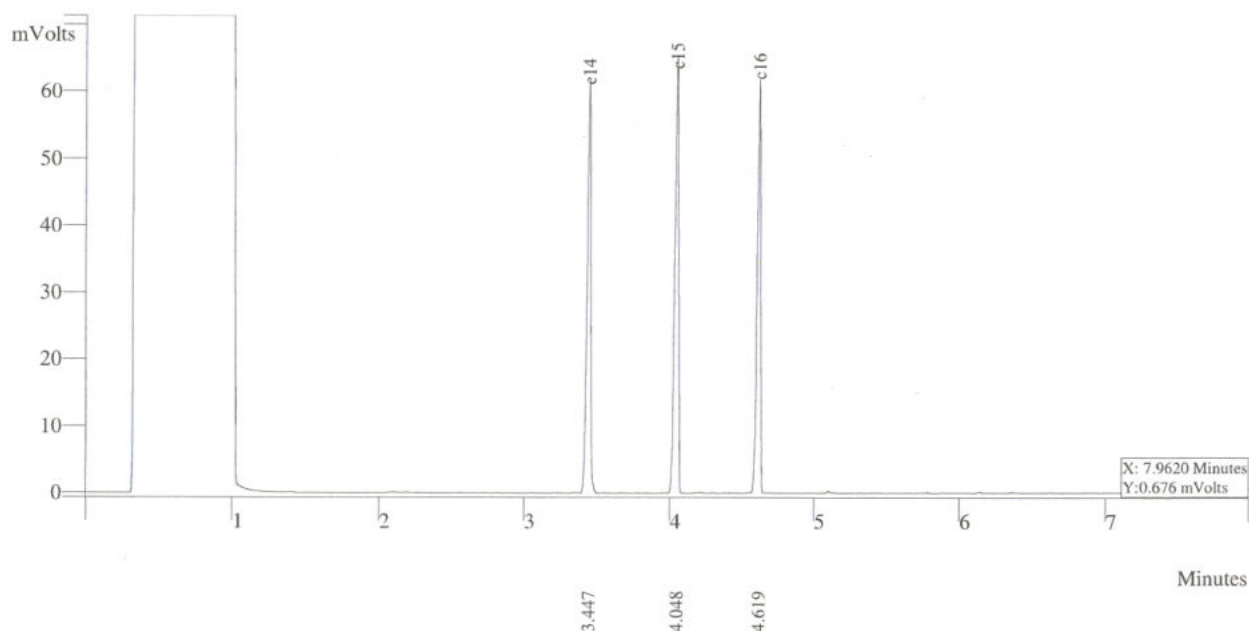

Peak No	Peak Name	Result ()	Ret Time (min)	Peak Area (counts)	Sep. Code	Width 1/2 (sec)
1	c14	32.2988	3.377	113755	VP	1.7
2	c15	33.6834	4.048	118589	VV	1.5
3	c16	34.3178	4.619	128265	VP	1.5
Totals		100.0000		360202		



**THAI UNIQUE CO.,LTD.**

1 Of 1

# S.P.S Consulting Service Co.,Ltd.

Sample ID: **fid std**

Operator (Inj): suwarot

Injection Date: 16/08/2022

Calc Date: 16/08/2022

Run Time (min): 7.993

Workstation:

Instrument (Inj): Varian Star #1



**VARIAN**

Run Mode: Analysis

Peak Measurement: Peak Area

Calculation Type: Percent

c:\star\data\tu\cal2022\fid2022005.run

A = FID 10 V RESULTS

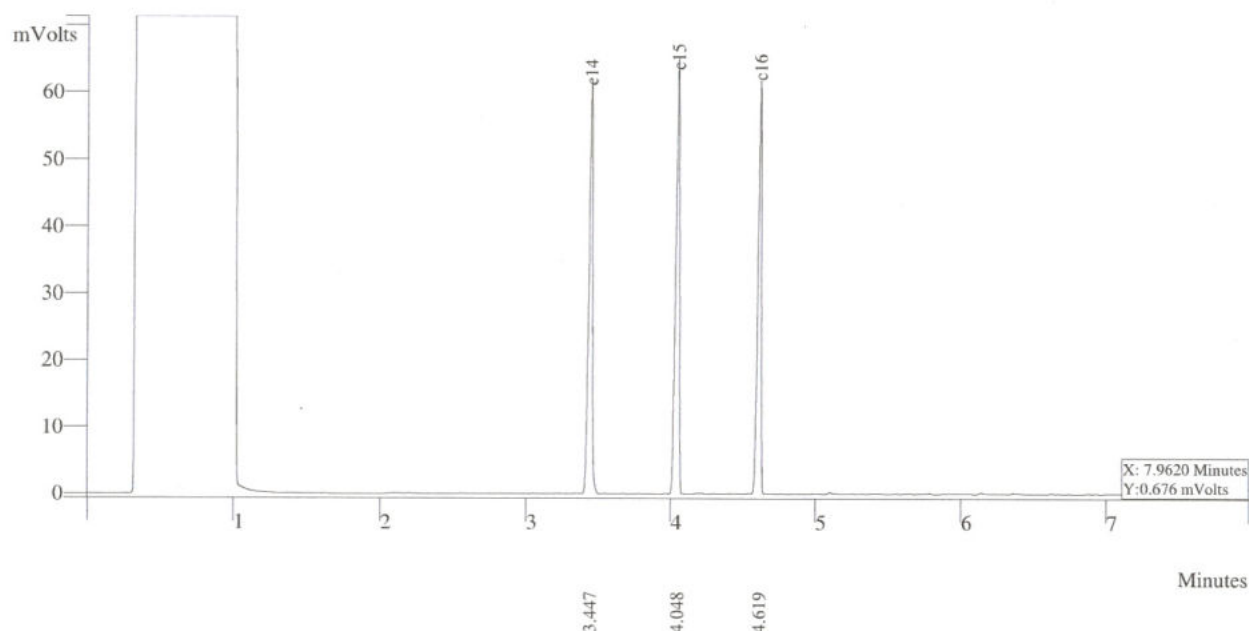

Peak No	Peak Name	Result ()	Ret Time (min)	Peak Area (counts)	Sep. Code	Width 1/2 (sec)
1	c14	32.2988	3.377	115755	VP	1.7
2	c15	33.6834	4.048	117592	VV	1.5
3	c16	34.3178	4.619	138265	VP	1.5
Totals		100.0000		369202		



THAI UNIQUE CO.,LTD.

1 Of 1

ระดับความร้อน





บริษัท เอส.พี.เอส. คอนซัลติ้ง เซอร์วิส จำกัด  
S.P.S. CONSULTING SERVICE CO., LTD.  
7 ซอยพหลโยธิน 24 ถนนพหลโยธิน แขวงจตุจักร เขตจตุจักร กรุงเทพฯ 10900  
7 Soi Phaholyothin 24, Phaholyothin Rd., Jompol, Chatuchak, Bangkok 10900  
Tel : (662) 939-4370-72. Fax : (662) 513-4221. E-mail : sale@spscon.com, www.spscon.com

Heat B064\_1/23

Heat Stress WBGT Meter Verification Report			
Verification Data			
Heat Stress WBGT Meter No.	: B22	Verification Date	: 26 April 2023
Brand	: 3M	Ambient Temp.	: 24.5 °C
Model	: QUESTemp <sup>o</sup> 32	Barometric Pressure	: 1011 mmbar
Serial No.	: TPK040059	Relative Humidity	: 49 %
Verification Module (Electronic Sensor Check) :			
Verification Module No. : 21 WB = 12.5 °C , DB = 47.1 °C , G = 69.3 °C			
Result of Verification : Without Adjustment			
Wet Probe Temperature Measurement			
Verification Module Reading (°C)	UUC* Reading (°C)	Correction (°C)	Tolerance Limit (°C)
12.5	12.5	0.0	± 0.5
Dry Probe Temperature Measurement			
Verification Module Reading (°C)	UUC* Reading (°C)	Correction (°C)	Tolerance Limit (°C)
47.1	47.0	0.1	± 0.5
Globe Probe Temperature Measurement			
Verification Module Reading (°C)	UUC* Reading (°C)	Correction (°C)	Tolerance Limit (°C)
69.3	69.3	0.0	± 0.5
UUC* = UNIT UNDER CALIBRATION			

Verified by :

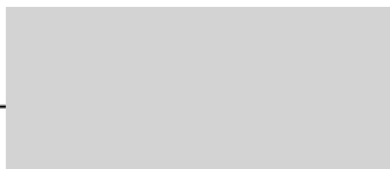

Approved by :





บริษัท เอส.พี.เอส. คอนซัลติ้ง เซอร์วิส จำกัด  
S.P.S. CONSULTING SERVICE CO., LTD.  
7 ซอยพหลโยธิน 24 ถนนพหลโยธิน แขวงจอมพล เขตจตุจักร กรุงเทพฯ 10900  
7 Soi Phaholyothin 24, Phaholyothin Rd., Jompol, Chatuchak, Bangkok 10900  
Tel : (662) 939-4370-72, Fax : (662) 513-4221, E-mail : sale@spscon.com, www.spscon.com

Heat B064\_2/23

Heat Stress WBGT Meter Verification Report			
Verification Data			
Heat Stress WBGT Meter No.	: B24	Verification Date	: 26 April 2023
Brand	: 3M	Ambient Temp.	: 24.5 °C
Model	: QUESTemp <sup>o</sup> 32	Barometric Pressure	: 1011 mmbar
Serial No.	: TPH050002	Relative Humidity	: 49 %
Verification Module (Electronic Sensor Check) :			
Verification Module No. : 21 WB = 12.5 °C , DB = 47.1 °C , G = 69.3 °C			
Result of Verification : Without Adjustment			
Wet Probe Temperature Measurement			
Verification Module Reading (°C)	UUC* Reading (°C)	Correction (°C)	Tolerance Limit (°C)
12.5	12.6	-0.1	± 0.5
Dry Probe Temperature Measurement			
Verification Module Reading (°C)	UUC* Reading (°C)	Correction (°C)	Tolerance Limit (°C)
47.1	47.1	0.0	± 0.5
Globe Probe Temperature Measurement			
Verification Module Reading (°C)	UUC* Reading (°C)	Correction (°C)	Tolerance Limit (°C)
69.3	69.2	0.1	± 0.5
UUC* = UNIT UNDER CALIBRATION			

Verified by :

Approved by :

ระดับความเข้มของแสงสว่าง

## CERTIFICATE OF CALIBRATION

### FOR

NOMENCLATURE : LUX METER  
MANUFACTURER : EXTECH INSTRUMENTS  
MODEL / TYPE : 407026  
SERIAL NO. : A.055615/A.055615[LUX-B11]  
CLID. NO. : 252300054  
JOB CONTROL NO. : 230112003737

CUSTOMER : S.P.S. CONSULTING SERVICE CO., LTD.  
7 SOI PHAHOLYOTHIN 24 ROAD., JOMPOL,  
CHATUCHAK, BANGKOK 10900

DATE OF RECEIVED : 12 January 2023

DATE OF ISSUED : 16 January 2023

Report of calibration screening must not be taken in part. Except complete. Without the approval of the Calibration Laboratory Co., Ltd.

Calibrated By : Suwit Phuanbusabong  
Calibration Engineer

Approved By :

Authorized Signatory  
16 January 2023



This Calibration Certificate documents the traceability to national standards, which realize the units of measurement according to  
the International System of Units (SI)

Certificate No. Q23003737

F3-011-04/01-12

page 1 of 3



@clccalibration



## REPORT OF CALIBRATION

### FOR

NOMENCLATURE	:	LUX METER
MANUFACTURER	:	EXTECH INSTRUMENTS
MODEL / TYPE	:	407026
SERIAL NO.	:	A.055615/A.055615[LUX-B11]
DATE OF CALIBRATION	:	14 January 2023

---

#### ENVIRONMENT CONDITIONS :

Temperature :  $(23 \pm 2) ^\circ\text{C}$

Relative Humidity :  $(55 \pm 15) \% \text{RH}$

#### PROCEDURE USED :

This instrument was calibrated under procedure No. **CLC-CPEE-18** by comparison with Illuminance Sensor which maintained by the Calibration Laboratory Co., Ltd.

#### REFERENCE STANDARD USED :

Illuminance Sensor, Bentham Model ORM400/DH400VL S/N. 27710/1/27585/3.

#### TRACEABILITY :

The measurements are traceable to International System of Units (SI) , through Optical Test and Calibration Ltd.  
Certificate No. 131916/ABU/1. Due Date 25 February 2023.

#### UNCERTAINTY :

The reported expanded uncertainty of measurement is stated as the standard uncertainty of measurement multiplied by the coverage factor  $k = 2,00$  which for a normal distribution corresponds to a coverage probability of approximately 95 %.  
It has been evaluated according to the "Evaluation of the Uncertainty of Measurement in Calibration (EA-4/02 M:2021)"

Certificate No. Q23003737

F3-011-04/01-12

page 2 of 3



**CONDITION OF CALIBRATION ITEM : GOOD**

**MEASUREMENT RESULTS : ( X ) without adjustment ( ) adjustment**

## CALIBRATION DATA

### LUX METER RESULT

STD Applied ( lux )	DUC Reading ( lux )	Correction ( lux )	Uncertainty $\pm$ ( % of rdg. )
100	104	-4	2.6
200	206	-6	2.6
300	308	-8	2.6
1000	1016	-16	2.6
2000	1976	+24	2.6
3000	3050	-50	3.8

Note. The Scope of Accredited ANAB Certificate No. ACDM-2814 Version 008 Page 46 of 54

**This report is valid for the above stated instrument/s only.**

**### End of Certificate ###**

Certificate No. Q23003737

F3-011-04/01-12

page 3 of 3



@clccalibration

---

หนังสืออนุญาตขึ้นทะเบียนห้องปฏิบัติการ  
วิเคราะห์เอกชน



ที่ อก ๐๓๑๐(๑)/ ๑๒๑๒๔

กรมโรงงานอุตสาหกรรม  
ถนนพระรามที่ ๖ เขตราชเทวี  
กรุงเทพมหานคร ๑๐๔๐๐

๓๐ ตุลาคม ๒๕๖๓

เรื่อง ต่ออายุหนังสือรับขึ้นทะเบียนห้องปฏิบัติการวิเคราะห์เอกชน

เรียน กรรมการผู้จัดการ บริษัท เอส.พี.เอส. คอนสตรัคชั่น เซอร์วิส จำกัด

อ้างถึง คำขอขึ้นทะเบียน/ต่ออายุ/เปลี่ยนแปลงบุคลากร และชนิดสารมลพิษของห้องปฏิบัติการวิเคราะห์เอกชน  
ลงวันที่ ๒ กรกฎาคม ๒๕๖๓

สิ่งที่ส่งมาด้วย ๑. รายชื่อผู้ควบคุมดูแลห้องปฏิบัติการวิเคราะห์ จำนวน ๑ แผ่น

๒. รายชื่อเจ้าหน้าที่ประจำห้องปฏิบัติการวิเคราะห์ จำนวน ๓ แผ่น

๓. ขอบข่ายสารมลพิษที่ได้รับขึ้นทะเบียนจากกรมโรงงานอุตสาหกรรม จำนวน ๒๘ แผ่น

ตามหนังสือที่อ้างถึง บริษัท เอส.พี.เอส. คอนสตรัคชั่น เซอร์วิส จำกัด ขอต่ออายุหนังสือรับขึ้น  
ทะเบียนห้องปฏิบัติการวิเคราะห์เอกชน เลขทะเบียน ๖-๐๑๑๑ สถานที่ตั้งเลขที่ ๗ ซอยพหลโยธิน ๒๔ ถนนพหลโยธิน  
แขวงจอมพล เขตจตุจักร กรุงเทพมหานคร ต่อกรมโรงงานอุตสาหกรรม นั้น

กรมโรงงานอุตสาหกรรมพิจารณาแล้ว ให้บริษัท เอส.พี.เอส. คอนสตรัคชั่น เซอร์วิส จำกัด ต่ออายุ  
หนังสือรับขึ้นทะเบียนห้องปฏิบัติการวิเคราะห์เอกชน โดยมีองค์ประกอบดังนี้

ก. ผู้ควบคุมดูแลห้องปฏิบัติการวิเคราะห์ จำนวน ๓๓ ราย ตามสิ่งที่ส่งมาด้วย ๑

ข. เจ้าหน้าที่ประจำห้องปฏิบัติการวิเคราะห์ จำนวน ๗๔ ราย ตามสิ่งที่ส่งมาด้วย ๒

ค. ขอบข่ายสารมลพิษที่ได้รับขึ้นทะเบียนให้วิเคราะห์ในน้ำเสีย จำนวน ๕๔ รายการ น้ำใต้ดิน  
จำนวน ๑๒๖ รายการ อากาศเสีย จำนวน ๒๘ รายการ สิ่งปฏิกูลหรือวัสดุที่ไม่ใช้แล้ว จำนวน ๓๖ รายการ  
และดิน จำนวน ๑๒๕ รายการ รวมทั้งสิ้นจำนวน ๓๗๔ รายการ ตามสิ่งที่ส่งมาด้วย ๓

หนังสือฉบับนี้จะหมดอายุในวันที่ ๑๐ กรกฎาคม ๒๕๖๖ หากประสงค์จะต่ออายุหนังสือ  
รับขึ้นทะเบียนห้องปฏิบัติการวิเคราะห์เอกชน ให้ยื่นคำขอต่ออายุพร้อมเอกสารประกอบคำขอต่อ  
กรมโรงงานอุตสาหกรรมภายใน ๓๐ วัน ก่อนวันสิ้นอายุของหนังสือรับขึ้นทะเบียนห้องปฏิบัติการวิเคราะห์เอกชน  
ซึ่งคำขอต่ออายุดังกล่าวขอรับได้ที่กรมโรงงานอุตสาหกรรม

จึงเรียนมาเพื่อทราบ

ขอแสดงความนับถือ



ผู้อำนวยการกองวิจัยและเตือนภัยมลพิษโรงงาน  
ปฏิบัติราชการแทนอธิบดีกรมโรงงานอุตสาหกรรม

กองวิจัยและเตือนภัยมลพิษโรงงาน

กลุ่มมาตรฐานวิธีการวิเคราะห์ทดสอบมลพิษและทะเบียนห้องปฏิบัติการ

โทร. ๐ ๒๒๐๒ ๔๐๐๒ ๐ ๒๒๐๒ ๔๑๔๖

โทรสาร ๐ ๒๓๕๔ ๓๒๐๘ ๐ ๒๓๕๔ ๓๔๑๕

เอกสารแนบท้ายหนังสือรับต่ออายุขึ้นทะเบียนห้องปฏิบัติการวิเคราะห์เอกชน

บริษัท เอส.พี.เอส. คอนสตรัคชั่น เซอร์วิส จำกัด

เลขทะเบียน ๖-๐๑๑๑

ที่ อก ๐๓๑๐(๑)/ ๑๒๑๒๔

ลงวันที่ ๓๐ ตุลาคม ๒๕๖๓

ก. ผู้ควบคุมดูแลห้องปฏิบัติการวิเคราะห์ จำนวน ๓๓ ราย

๑)		ทะเบียนเลขที่ ๖-๐๑๑๑-ค-๕๓๖
๒)		ทะเบียนเลขที่ ๖-๐๑๑๑-ค-๖๔๐
๓)		ทะเบียนเลขที่ ๖-๐๑๑๑-ค-๔๕๔๔
๔)		ทะเบียนเลขที่ ๖-๐๑๑๑-ค-๕๙๐๒
๕)		ทะเบียนเลขที่ ๖-๐๑๑๑-ค-๕๙๐๓
๖)		ทะเบียนเลขที่ ๖-๐๑๑๑-ค-๖๒๒๑
๗)		ทะเบียนเลขที่ ๖-๐๑๑๑-ค-๖๒๔๕
๘)		ทะเบียนเลขที่ ๖-๐๑๑๑-ค-๖๒๔๙
๙)		ทะเบียนเลขที่ ๖-๐๑๑๑-ค-๖๗๐๐
๑๐)		ทะเบียนเลขที่ ๖-๐๑๑๑-ค-๗๑๑๖
๑๑)		ทะเบียนเลขที่ ๖-๐๑๑๑-ค-๗๒๕๕
๑๒)		ทะเบียนเลขที่ ๖-๐๑๑๑-ค-๗๒๘๖
๑๓)		ทะเบียนเลขที่ ๖-๐๑๑๑-ค-๗๒๘๗
๑๔)		ทะเบียนเลขที่ ๖-๐๑๑๑-ค-๘๐๐๐
๑๕)		ทะเบียนเลขที่ ๖-๐๑๑๑-ค-๘๐๐๑
๑๖)		ทะเบียนเลขที่ ๖-๐๑๑๑-ค-๘๐๐๒
๑๗)		ทะเบียนเลขที่ ๖-๐๑๑๑-ค-๘๐๐๓
๑๘)		ทะเบียนเลขที่ ๖-๐๑๑๑-ค-๘๐๐๔
๑๙)		ทะเบียนเลขที่ ๖-๐๑๑๑-ค-๘๐๐๕
๒๐)		ทะเบียนเลขที่ ๖-๐๑๑๑-ค-๘๐๐๖
๒๑)		ทะเบียนเลขที่ ๖-๐๑๑๑-ค-๘๐๐๗
๒๒)		ทะเบียนเลขที่ ๖-๐๑๑๑-ค-๘๐๐๘
๒๓)		ทะเบียนเลขที่ ๖-๐๑๑๑-ค-๘๐๐๙
๒๔)		ทะเบียนเลขที่ ๖-๐๑๑๑-ค-๘๐๑๐
๒๕)		ทะเบียนเลขที่ ๖-๐๑๑๑-ค-๘๐๑๑
๒๖)		ทะเบียนเลขที่ ๖-๐๑๑๑-ค-๘๐๑๒
๒๗)		ทะเบียนเลขที่ ๖-๐๑๑๑-ค-๘๐๑๓
๒๘)		ทะเบียนเลขที่ ๖-๐๑๑๑-ค-๘๐๑๔
๒๙)		ทะเบียนเลขที่ ๖-๐๑๑๑-ค-๘๐๑๕
๓๐)		ทะเบียนเลขที่ ๖-๐๑๑๑-ค-๘๐๑๖
๓๑)		ทะเบียนเลขที่ ๖-๐๑๑๑-ค-๘๐๑๗
๓๒)		ทะเบียนเลขที่ ๖-๐๑๑๑-ค-๘๐๑๘
๓๓)		ทะเบียนเลขที่ ๖-๐๑๑๑-ค-๘๐๑๙

ผู้อำนวยการกองวิจัยและเตือนภัยมลพิษโรงงาน



เอกสารแนบท้ายหนังสือรับต่ออายุขึ้นทะเบียนห้องปฏิบัติการวิเคราะห์เอกชน  
บริษัท เอส.พี.เอส. คอนสตรัคชั่น เซอร์วิส จำกัด เลขทะเบียน ว-๐๑๑  
ที่ อก ๐๓๑๐(๑)/ ๑๒๑๒๔ ลงวันที่ ๓๐ ตุลาคม ๒๕๖๓

ข. เจ้าหน้าที่ประจำห้องปฏิบัติการวิเคราะห์ จำนวน ๗๔ ราย

๑)	ทะเบียนเลขที่ ว-๐๑๑-จ-๕๕๗๐
๒)	ทะเบียนเลขที่ ว-๐๑๑-จ-๕๕๓๕
๓)	ทะเบียนเลขที่ ว-๐๑๑-จ-๗๑๑๗
๔)	ทะเบียนเลขที่ ว-๐๑๑-จ-๗๑๑๘
๕)	ทะเบียนเลขที่ ว-๐๑๑-จ-๗๑๑๙
๖)	ทะเบียนเลขที่ ว-๐๑๑-จ-๗๑๒๓
๗)	ทะเบียนเลขที่ ว-๐๑๑-จ-๗๑๒๕
๘)	ทะเบียนเลขที่ ว-๐๑๑-จ-๗๑๒๖
๙)	ทะเบียนเลขที่ ว-๐๑๑-จ-๗๑๒๗
๑๐)	ทะเบียนเลขที่ ว-๐๑๑-จ-๗๑๓๓
๑๑)	ทะเบียนเลขที่ ว-๐๑๑-จ-๗๑๓๔
๑๒)	ทะเบียนเลขที่ ว-๐๑๑-จ-๗๑๓๗
๑๓)	ทะเบียนเลขที่ ว-๐๑๑-จ-๗๑๔๓
๑๔)	ทะเบียนเลขที่ ว-๐๑๑-จ-๗๑๔๕
๑๕)	ทะเบียนเลขที่ ว-๐๑๑-จ-๗๑๔๖
๑๖)	ทะเบียนเลขที่ ว-๐๑๑-จ-๗๑๔๗
๑๗)	ทะเบียนเลขที่ ว-๐๑๑-จ-๗๑๔๘
๑๘)	ทะเบียนเลขที่ ว-๐๑๑-จ-๗๑๕๐
๑๙)	ทะเบียนเลขที่ ว-๐๑๑-จ-๘๐๑๕
๒๐)	ทะเบียนเลขที่ ว-๐๑๑-จ-๘๐๑๖
๒๑)	ทะเบียนเลขที่ ว-๐๑๑-จ-๘๐๑๗
๒๒)	ทะเบียนเลขที่ ว-๐๑๑-จ-๘๐๑๘
๒๓)	ทะเบียนเลขที่ ว-๐๑๑-จ-๘๐๒๒
๒๔)	ทะเบียนเลขที่ ว-๐๑๑-จ-๘๐๒๓
๒๕)	ทะเบียนเลขที่ ว-๐๑๑-จ-๘๐๒๔
๒๖)	ทะเบียนเลขที่ ว-๐๑๑-จ-๘๐๒๖
๒๗)	ทะเบียนเลขที่ ว-๐๑๑-จ-๘๐๒๗
๒๘)	ทะเบียนเลขที่ ว-๐๑๑-จ-๘๐๒๘
๒๙)	ทะเบียนเลขที่ ว-๐๑๑-จ-๘๐๓๐
๓๐)	ทะเบียนเลขที่ ว-๐๑๑-จ-๘๐๓๑
๓๑)	ทะเบียนเลขที่ ว-๐๑๑-จ-๘๐๓๒
๓๒)	ทะเบียนเลขที่ ว-๐๑๑-จ-๘๐๓๔
๓๓)	ทะเบียนเลขที่ ว-๐๑๑-จ-๘๐๓๕

๓๔) นางสาววิรัชพร...

ผู้อำนวยการกองวิจัยและพัฒนาสิ่งแวดล้อมพิษวิทยา

๓๔)	ทะเบียนเลขที่ ว-๐๑๑-จ-๘๐๓๖
๓๕)	ทะเบียนเลขที่ ว-๐๑๑-จ-๘๐๓๗
๓๖)	ทะเบียนเลขที่ ว-๐๑๑-จ-๘๐๓๘
๓๗)	ทะเบียนเลขที่ ว-๐๑๑-จ-๘๐๓๙
๓๘)	ทะเบียนเลขที่ ว-๐๑๑-จ-๘๐๔๐
๓๙)	ทะเบียนเลขที่ ว-๐๑๑-จ-๘๐๔๒
๔๐)	ทะเบียนเลขที่ ว-๐๑๑-จ-๘๐๔๖
๔๑)	ทะเบียนเลขที่ ว-๐๑๑-จ-๘๐๔๗
๔๒)	ทะเบียนเลขที่ ว-๐๑๑-จ-๘๐๔๙
๔๓)	ทะเบียนเลขที่ ว-๐๑๑-จ-๘๐๕๐
๔๔)	ทะเบียนเลขที่ ว-๐๑๑-จ-๘๐๕๑
๔๕)	ทะเบียนเลขที่ ว-๐๑๑-จ-๘๐๕๒
๔๖)	ทะเบียนเลขที่ ว-๐๑๑-จ-๘๐๕๓
๔๗)	ทะเบียนเลขที่ ว-๐๑๑-จ-๘๐๕๔
๔๘)	ทะเบียนเลขที่ ว-๐๑๑-จ-๘๐๕๕
๔๙)	ทะเบียนเลขที่ ว-๐๑๑-จ-๘๐๕๖
๕๐)	ทะเบียนเลขที่ ว-๐๑๑-จ-๘๐๕๗
๕๑)	ทะเบียนเลขที่ ว-๐๑๑-จ-๘๐๕๘
๕๒)	ทะเบียนเลขที่ ว-๐๑๑-จ-๘๐๕๙
๕๓)	ทะเบียนเลขที่ ว-๐๑๑-จ-๘๐๖๐
๕๔)	ทะเบียนเลขที่ ว-๐๑๑-จ-๘๐๖๑
๕๕)	ทะเบียนเลขที่ ว-๐๑๑-จ-๘๐๖๓
๕๖)	ทะเบียนเลขที่ ว-๐๑๑-จ-๘๐๖๔
๕๗)	ทะเบียนเลขที่ ว-๐๑๑-จ-๘๐๖๕
๕๘)	ทะเบียนเลขที่ ว-๐๑๑-จ-๘๐๖๖
๕๙)	ทะเบียนเลขที่ ว-๐๑๑-จ-๘๐๖๗
๖๐)	ทะเบียนเลขที่ ว-๐๑๑-จ-๘๐๖๘
๖๑)	ทะเบียนเลขที่ ว-๐๑๑-จ-๘๐๖๙
๖๒)	ทะเบียนเลขที่ ว-๐๑๑-จ-๘๐๗๐
๖๓)	ทะเบียนเลขที่ ว-๐๑๑-จ-๘๐๗๑
๖๔)	ทะเบียนเลขที่ ว-๐๑๑-จ-๘๐๗๒
๖๕)	ทะเบียนเลขที่ ว-๐๑๑-จ-๘๐๗๓
๖๖)	ทะเบียนเลขที่ ว-๐๑๑-จ-๘๐๗๔
๖๗)	ทะเบียนเลขที่ ว-๐๑๑-จ-๘๐๗๕

๖๘) นางสาวกนิษฐนาฏ...

ผู้อำนวยการกองวิจัยและพัฒนาสิ่งแวดล้อมพิษวิทยา

๖๘)		ทะเบียนเลขที่ ๖-๐๑๑-จ-๘๗๒๓
๖๙)		ทะเบียนเลขที่ ๖-๐๑๑-จ-๘๗๒๔
๗๐)		ทะเบียนเลขที่ ๖-๐๑๑-จ-๘๗๒๕
๗๑)		ทะเบียนเลขที่ ๖-๐๑๑-จ-๘๗๒๖
๗๒)		ทะเบียนเลขที่ ๖-๐๑๑-จ-๘๗๒๗
๗๓)		ทะเบียนเลขที่ ๖-๐๑๑-จ-๘๗๒๘
๗๔)		ทะเบียนเลขที่ ๖-๐๑๑-จ-๘๗๒๙
๗๕)		ทะเบียนเลขที่ ๖-๐๑๑-จ-๘๗๓๐
๗๖)		ทะเบียนเลขที่ ๖-๐๑๑-จ-๘๗๓๑
๗๗)		ทะเบียนเลขที่ ๖-๐๑๑-จ-๘๗๓๒
๗๘)		ทะเบียนเลขที่ ๖-๐๑๑-จ-๘๗๓๓
๗๙)		ทะเบียนเลขที่ ๖-๐๑๑-จ-๘๗๓๔



ผู้อำนวยการกองวิจัยและพัฒนาสิ่งแวดล้อม

เอกสารแนบท้ายหนังสือรับต่ออายุขึ้นทะเบียนห้องปฏิบัติการวิเคราะห์เอกชน  
บริษัท เอส.พี.เอส. คอนสตรัคชั่น เซอร์วิส จำกัด เลขทะเบียน ๖-๐๑๑  
ที่ อก ๐๓๑๐(๑)/ ๑๒๑๒๔ ลงวันที่ ๓๐ ตุลาคม ๒๕๖๓

ขอขยายสารมลพิษที่ได้รับขึ้นทะเบียนจากกรมโรงงานอุตสาหกรรม จำนวน ๓๗๔ รายการ

น้ำเสีย จำนวน 59 รายการ

ลำดับที่	สารมลพิษ	วิธีวิเคราะห์
1	Aldicarb	High-Performance Liquid Chromatographic Method <sup>[4]</sup>
2	Aldicarb Sulfone	High-Performance Liquid Chromatographic Method <sup>[4]</sup>
3	Aldicarb Sulfoxide	High-Performance Liquid Chromatographic Method <sup>[4]</sup>
4	Aldrin	Liquid-Liquid Extraction, Gas Chromatographic/ Mass Spectrometric Method <sup>[4]</sup>
5	Arsenic	1) Digestion, Hydride Generation/Atomic Absorption Spectrometric Method <sup>[4]</sup> 2) Digestion, Inductively Coupled Plasma Method <sup>[4]</sup>
6	Barium	Digestion, Inductively Coupled Plasma Method <sup>[4]</sup>
7	α-BHC	Liquid-Liquid Extraction, Gas Chromatographic/ Mass Spectrometric Method <sup>[4]</sup>
8	β-BHC	Liquid-Liquid Extraction, Gas Chromatographic/ Mass Spectrometric Method <sup>[4]</sup>
9	γ-BHC	Liquid-Liquid Extraction, Gas Chromatographic/ Mass Spectrometric Method <sup>[4]</sup>
10	δ-BHC	Liquid-Liquid Extraction, Gas Chromatographic/ Mass Spectrometric Method <sup>[4]</sup>
11	Biochemical Oxygen Demand	1) 5-Day BOD Test, Azide Modification Method <sup>[4]</sup> 2) 5-Day BOD Test, Membrane Electrode Method <sup>[4]</sup>
12	Cadmium	1) Digestion, Direct Air-Acetylene Flame Method <sup>[4]</sup> 2) Digestion, Electrothermal Atomic Absorption Spectrometric Method <sup>[4]</sup> 3) Digestion, Inductively Coupled Plasma Method <sup>[4]</sup>
13	Carbaryl	High-Performance Liquid Chromatographic Method <sup>[4]</sup>
14	Carbofuran	High-Performance Liquid Chromatographic Method <sup>[4]</sup>
15	Chemical Oxygen Demand	1) Open Reflux, Titrimetric method <sup>[4]</sup> 2) Closed Reflux, Colorimetric method <sup>[4]</sup> 3) Closed Reflux, Titrimetric Method <sup>[4]</sup>
16	Chlordane	Liquid-Liquid Extraction, Gas Chromatographic/ Mass Spectrometric Method <sup>[4]</sup>



ผู้อำนวยการกลุ่มมาตรฐานวิธีการวิเคราะห์ทดสอบมลพิษ  
และทะเบียนห้องปฏิบัติการ

17 Chromium...

ลำดับที่	สารมลพิษ	วิธีวิเคราะห์
17	Chromium	1) Digestion, Direct Air-Acetylene Flame Method <sup>[4]</sup> 2) Digestion, Electrothermal Atomic Absorption Spectrometric Method <sup>[4]</sup> 3) Digestion, Inductively Coupled Plasma Method <sup>[4]</sup>
18	Color	ADMI Weighted-Ordinate Spectrophotometric Method <sup>[4]</sup>
19	Copper	1) Digestion, Direct Air-Acetylene Flame Method <sup>[4]</sup> 2) Digestion, Inductively Coupled Plasma Method <sup>[4]</sup>
20	Cyanide	Distillation, Colorimetric method <sup>[4]</sup>
21	4,4'-DDD	Liquid-Liquid Extraction, Gas Chromatographic/ Mass Spectrometric Method <sup>[4]</sup>
22	4,4'-DDE	Liquid-Liquid Extraction, Gas Chromatographic/ Mass Spectrometric Method <sup>[4]</sup>
23	4,4'-DDT	Liquid-Liquid Extraction, Gas Chromatographic/ Mass Spectrometric Method <sup>[4]</sup>
24	Dieldrin	Liquid-Liquid Extraction, Gas Chromatographic/ Mass Spectrometric Method <sup>[4]</sup>
25	Endosulfan I	Liquid-Liquid Extraction, Gas Chromatographic/ Mass Spectrometric Method <sup>[4]</sup>
26	Endosulfan II	Liquid-Liquid Extraction, Gas Chromatographic/ Mass Spectrometric Method <sup>[4]</sup>
27	Endosulfan Sulfate	Liquid-Liquid Extraction, Gas Chromatographic/ Mass Spectrometric Method <sup>[4]</sup>
28	Endrin	Liquid-Liquid Extraction, Gas Chromatographic/ Mass Spectrometric Method <sup>[4]</sup>
29	Endrin aldehyde	Liquid-Liquid Extraction, Gas Chromatographic/ Mass Spectrometric Method <sup>[4]</sup>
30	Formaldehyde	Distillation, Colorimetric Method <sup>[3]</sup>
31	Free Chlorine	1) Iodometric Method <sup>[4]</sup> 2) DPD Colorimetric Method <sup>[4]</sup>
32	Heptachlor	Liquid-Liquid Extraction, Gas Chromatographic/ Mass Spectrometric Method <sup>[4]</sup>
33	Heptachlor epoxide	Liquid-Liquid Extraction, Gas Chromatographic/ Mass Spectrometric Method <sup>[4]</sup>
34	Hexavalent Chromium	Colorimetric Method <sup>[4]</sup>

35 3-Hydroxy...

ลำดับที่	สารมลพิษ	วิธีวิเคราะห์
35	3-Hydroxycarbofuran	High-Performance Liquid Chromatographic Method <sup>[4]</sup>
36	Lead	1) Digestion, Direct Air-Acetylene Flame Method <sup>[4]</sup> 2) Digestion, Electrothermal Atomic Absorption Spectrometric Method <sup>[4]</sup> 3) Digestion, Inductively Coupled Plasma Method <sup>[4]</sup>
37	Malathion	Liquid-Liquid Extraction, Gas Chromatographic/ Mass Spectrometric Method <sup>[4]</sup>
38	Manganese	1) Digestion, Direct Air-Acetylene Flame Method <sup>[4]</sup> 2) Digestion, Inductively Coupled Plasma Method <sup>[4]</sup>
39	Mercury	Digestion, Cold-Vapor Atomic Absorption Spectrometric Method <sup>[4]</sup>
40	Methiocarb	High-Performance Liquid Chromatographic Method <sup>[4]</sup>
41	Methomyl	High-Performance Liquid Chromatographic Method <sup>[4]</sup>
42	Methoxychlor	Liquid-Liquid Extraction, Gas Chromatographic/ Mass Spectrometric Method <sup>[4]</sup>
43	Methyl parathion	Liquid-Liquid Extraction, Gas Chromatographic/ Mass Spectrometric Method <sup>[4]</sup>
44	1-Naphthol	High-Performance Liquid Chromatographic Method <sup>[4]</sup>
45	Nickel	1) Digestion, Direct Air-Acetylene Flame Method <sup>[4]</sup> 2) Digestion, Inductively Coupled Plasma Method <sup>[4]</sup>
46	Oil & Grease	1) Liquid-Liquid, Partition-Gravimetric Method <sup>[4]</sup> 2) Soxhlet Extraction Method <sup>[4]</sup>
47	Oxamyl	High-Performance Liquid Chromatographic Method <sup>[4]</sup>
48	pH	Electrometric Method <sup>[4]</sup>
49	Phenols	1) Distillation, Chloroform Extraction Method <sup>[4]</sup> 2) Distillation, Direct Photometric Method <sup>[4]</sup>
50	Propoxur	High-Performance Liquid Chromatographic Method <sup>[4]</sup>
51	Selenium	1) Digestion, Hydride Generation/Atomic Absorption Spectrometric Method <sup>[4]</sup> 2) Digestion, Inductively Coupled Plasma Method <sup>[4]</sup>
52	Sulfide	1) Iodometric method <sup>[4]</sup> 2) Methylene blue method <sup>[4]</sup>
53	Temperature	Laboratory and Field Methods <sup>[4]</sup>
54	Total Dissolved Solids	Dried at 180 °C <sup>[4]</sup>
55	Total Kjeldahl Nitrogen	Macro Kjeldahl Method <sup>[4]</sup>

56 Total...



ลำดับที่	สารมลพิษ	วิธีวิเคราะห์
56	Total Suspended Solids	Dried at 103-105 °C <sup>[4]</sup>
57	Toxaphene	Liquid-Liquid Extraction, Gas Chromatographic/ Mass Spectrometric Method <sup>[4]</sup>
58	Trivalent Chromium	Digestion, Inductively Coupled Plasma Method; Colorimetric Method; Calculation <sup>[4]</sup>
59	Zinc	1) Digestion, Direct Air-Acetylene Flame Method <sup>[4]</sup> 2) Digestion, Inductively Coupled Plasma Method <sup>[4]</sup>

น้ำใต้ดิน จำนวน 126 รายการ

ลำดับที่	สารมลพิษ	วิธีวิเคราะห์
1	Acenaphthene	Liquid-Liquid Extraction, Gas Chromatographic/ Mass Spectrometric Method <sup>[4]</sup>
2	Acetone	Purge and Trap Gas Chromatographic/ Mass Spectrometric Method <sup>[4]</sup>
3	Aldrin	Liquid-Liquid Extraction, Gas Chromatographic/ Mass Spectrometric Method <sup>[4]</sup>
4	Anthracene	Liquid-Liquid Extraction, Gas Chromatographic/ Mass Spectrometric Method <sup>[4]</sup>
5	Antimony	Digestion, Inductively Coupled Plasma Spectrometric Method <sup>[4]</sup>
6	Arsenic	1) Digestion, Hydride Generation/Atomic Absorption Spectrometric Method <sup>[4]</sup> 2) Digestion, Inductively Coupled Plasma Method <sup>[4]</sup>
7	Atrazine	Liquid-Liquid Extraction, Gas Chromatographic/ Mass Spectrometric Method <sup>[4]</sup>
8	Barium	Digestion, Inductively Coupled Plasma Spectrometric Method <sup>[4]</sup>
9	Benz(a)anthracene	Liquid-Liquid Extraction, Gas Chromatographic/ Mass Spectrometric Method <sup>[4]</sup>
10	Benzene	Purge and Trap Gas Chromatographic/ Mass Spectrometric Method <sup>[4]</sup>
11	Benzo(b)fluoranthene	Liquid-Liquid Extraction, Gas Chromatographic/ Mass Spectrometric Method <sup>[4]</sup>
12	Benzo(k)fluoranthene	Liquid-Liquid Extraction, Gas Chromatographic/ Mass Spectrometric Method <sup>[4]</sup>

ผู้จัดทำ

และทะเบียนห้องปฏิบัติการ

13 Benzoic acid...

ลำดับที่	สารมลพิษ	วิธีวิเคราะห์
13	Benzoic acid	Liquid-Liquid Extraction, Gas Chromatographic/ Mass Spectrometric Method <sup>[4]</sup>
14	Benzo(a)pyrene	Liquid-Liquid Extraction, Gas Chromatographic/ Mass Spectrometric Method <sup>[4]</sup>
15	Benzo(g,h,i)perylene	Liquid-Liquid Extraction, Gas Chromatographic/ Mass Spectrometric Method <sup>[4]</sup>
16	Beryllium	Digestion, Inductively Coupled Plasma Spectrometric Method <sup>[4]</sup>
17	Bis(2-chloroethyl)ether	Liquid-Liquid Extraction, Gas Chromatographic/ Mass Spectrometric Method <sup>[4]</sup>
18	Bis(2-ethylhexyl)phthalate	Liquid-Liquid Extraction, Gas Chromatographic/ Mass Spectrometric Method <sup>[4]</sup>
19	Bromodichloromethane	Purge and Trap Gas Chromatographic/ Mass Spectrometric Method <sup>[4]</sup>
20	Bromoform	Purge and Trap Gas Chromatographic/ Mass Spectrometric Method <sup>[4]</sup>
21	Butanol	Purge and Trap Gas Chromatographic/ Mass Spectrometric Method <sup>[4]</sup>
22	Butyl benzyl phthalate	Liquid-Liquid Extraction, Gas Chromatographic/ Mass Spectrometric Method <sup>[4]</sup>
23	Cadmium	Digestion, Inductively Coupled Plasma Spectrometric Method <sup>[4]</sup>
24	Carbazole	Liquid-Liquid Extraction, Gas Chromatographic/ Mass Spectrometric Method <sup>[4]</sup>
25	Carbon disulfide	Purge and Trap Gas Chromatographic/ Mass Spectrometric Method <sup>[4]</sup>
26	Carbon tetrachloride	Purge and Trap Gas Chromatographic/ Mass Spectrometric Method <sup>[4]</sup>
27	Chlordane	Liquid-Liquid Extraction, Gas Chromatographic/ Mass Spectrometric Method <sup>[4]</sup>
28	p-Chloroaniline	Liquid-Liquid Extraction, Gas Chromatographic/ Mass Spectrometric Method <sup>[4]</sup>
29	Chlorobenzene	Purge and Trap Gas Chromatographic/ Mass Spectrometric Method <sup>[4]</sup>
30	Chlorodibromomethane	Purge and Trap Gas Chromatographic/ Mass Spectrometric Method <sup>[4]</sup>

ผู้ดำเนินการกลุ่มมาตรฐานวิธีการวิเคราะห์ทดสอบมลพิษ  
และทะเบียนห้องปฏิบัติการ

31 Chloroform...



ลำดับที่	สารมลพิษ	วิธีวิเคราะห์
31	Chloroform	Purge and Trap Gas Chromatographic/ Mass Spectrometric Method <sup>[4]</sup>
32	2-Chlorophenol	Liquid-Liquid Extraction, Gas Chromatographic/ Mass Spectrometric Method <sup>[4]</sup>
33	Chromium	1) Digestion, Direct Air-Acetylene Flame Method <sup>[4]</sup> 2) Digestion, Electrothermal Atomic Absorption Spectrometric Method <sup>[4]</sup> 3) Digestion, Inductively Coupled Plasma Spectrometric Method <sup>[4]</sup>
34	Chromium (III)	Digestion, Inductively Coupled Plasma Spectrometric Method; Colorimetric Method; Calculation <sup>[4]</sup>
35	Chromium (VI)	Colorimetric Method <sup>[4]</sup>
36	Chrysene	Liquid-Liquid Extraction, Gas Chromatographic/ Mass Spectrometric Method <sup>[4]</sup>
37	Cyanide	Distillation, Colorimetric Method <sup>[4]</sup>
38	2,4-D	Liquid-Liquid Extraction, Gas Chromatographic Method <sup>[4]</sup>
39	DDD	Liquid-Liquid Extraction, Gas Chromatographic/ Mass Spectrometric Method <sup>[4]</sup>
40	DDE	Liquid-Liquid Extraction, Gas Chromatographic/ Mass Spectrometric Method <sup>[4]</sup>
41	DDT	Liquid-Liquid Extraction, Gas Chromatographic/ Mass Spectrometric Method <sup>[4]</sup>
42	Dibenz(a,h)anthracene	Liquid-Liquid Extraction, Gas Chromatographic/ Mass Spectrometric Method <sup>[4]</sup>
43	Di-n-butyl phthalate	Liquid-Liquid Extraction, Gas Chromatographic/ Mass Spectrometric Method <sup>[4]</sup>
44	1,2-Dichlorobenzene	Liquid-Liquid Extraction, Gas Chromatographic/ Mass Spectrometric Method <sup>[4]</sup>
45	1,3-Dichlorobenzene	Liquid-Liquid Extraction, Gas Chromatographic/ Mass Spectrometric Method <sup>[4]</sup>
46	1,4-Dichlorobenzene	Liquid-Liquid Extraction, Gas Chromatographic/ Mass Spectrometric Method <sup>[4]</sup>
47	3,3'-Dichlorobenzidine	Liquid-Liquid Extraction, Gas Chromatographic/ Mass Spectrometric Method <sup>[4]</sup>

48 1,1-Dichloro...

ผู้จัดทำ

และทะเบียนห้องปฏิบัติการ

ลำดับที่	สารมลพิษ	วิธีวิเคราะห์
48	1,1-Dichloroethane	Purge and Trap Gas Chromatographic/ Mass Spectrometric Method <sup>[4]</sup>
49	1,2-Dichloroethane	Purge and Trap Gas Chromatographic/ Mass Spectrometric Method <sup>[4]</sup>
50	1,1-Dichloroethylene	Purge and Trap Gas Chromatographic/ Mass Spectrometric Method <sup>[4]</sup>
51	cis-1,2-Dichloroethylene	Purge and Trap Gas Chromatographic/ Mass Spectrometric Method <sup>[4]</sup>
52	trans-1,2-Dichloroethylene	Purge and Trap Gas Chromatographic/ Mass Spectrometric Method <sup>[4]</sup>
53	2,4-Dichlorophenol	Liquid-Liquid Extraction, Gas Chromatographic/ Mass Spectrometric Method <sup>[4]</sup>
54	1,2-Dichloropropane	Purge and Trap Gas Chromatographic/ Mass Spectrometric Method <sup>[4]</sup>
55	1,3-Dichloropropane	Purge and Trap Gas Chromatographic/ Mass Spectrometric Method <sup>[4]</sup>
56	1,3-Dichloropropene	Purge and Trap Gas Chromatographic/ Mass Spectrometric Method <sup>[4]</sup>
57	Dieldrin	Liquid-Liquid Extraction, Gas Chromatographic/ Mass Spectrometric Method <sup>[4]</sup>
58	Diethyl phthalate	Liquid-Liquid Extraction, Gas Chromatographic/ Mass Spectrometric Method <sup>[4]</sup>
59	2,4-Dimethylphenol	Liquid-Liquid Extraction, Gas Chromatographic/ Mass Spectrometric Method <sup>[4]</sup>
60	2,4-Dinitrophenol	Liquid-Liquid Extraction, Gas Chromatographic/ Mass Spectrometric Method <sup>[4]</sup>
61	2,4-Dinitrotoluene	Liquid-Liquid Extraction, Gas Chromatographic/ Mass Spectrometric Method <sup>[4]</sup>
62	2,6-Dinitrotoluene	Liquid-Liquid Extraction, Gas Chromatographic/ Mass Spectrometric Method <sup>[4]</sup>
63	Di-n-Octyl phthalate	Liquid-Liquid Extraction, Gas Chromatographic/ Mass Spectrometric Method <sup>[4]</sup>
64	Endosulfan	Liquid-Liquid Extraction, Gas Chromatographic/ Mass Spectrometric Method <sup>[4]</sup>
65	Endrin	Liquid-Liquid Extraction, Gas Chromatographic/ Mass Spectrometric Method <sup>[4]</sup>

66 Ethylbenzene...

ผู้อำนวยการกลุ่มมาตรฐานวิธีการวิเคราะห์ทดสอบมลพิษ  
และทะเบียนห้องปฏิบัติการ

ลำดับที่	สารมลพิษ	วิธีวิเคราะห์
66	Ethylbenzene	Purge and Trap Gas Chromatographic/ Mass Spectrometric Method <sup>[4]</sup>
67	Fluoranthene	Liquid-Liquid Extraction, Gas Chromatographic/ Mass Spectrometric Method <sup>[4]</sup>
68	Fluorene	Liquid-Liquid Extraction, Gas Chromatographic/ Mass Spectrometric Method <sup>[4]</sup>
69	Heptachlor	Liquid-Liquid Extraction, Gas Chromatographic/ Mass Spectrometric Method <sup>[4]</sup>
70	Heptachlor epoxide	Liquid-Liquid Extraction, Gas Chromatographic/ Mass Spectrometric Method <sup>[4]</sup>
71	Hexachlorobenzene	Liquid-Liquid Extraction, Gas Chromatographic/ Mass Spectrometric Method <sup>[4]</sup>
72	Hexachloro-1,3-butadiene	Liquid-Liquid Extraction, Gas Chromatographic/ Mass Spectrometric Method <sup>[4]</sup>
73	n-Hexane	Purge and Trap Gas Chromatographic/ Mass Spectrometric Method <sup>[4]</sup>
74	$\alpha$ -HCH	Liquid-Liquid Extraction, Gas Chromatographic/ Mass Spectrometric Method <sup>[4]</sup>
75	$\beta$ -HCH	Liquid-Liquid Extraction, Gas Chromatographic/ Mass Spectrometric Method <sup>[4]</sup>
76	$\gamma$ -HCH	Liquid-Liquid Extraction, Gas Chromatographic/ Mass Spectrometric Method <sup>[4]</sup>
77	Hexachlorocyclopentadiene	Liquid-Liquid Extraction, Gas Chromatographic/ Mass Spectrometric Method <sup>[4]</sup>
78	Hexachloroethane	Liquid-Liquid Extraction, Gas Chromatographic/ Mass Spectrometric Method <sup>[4]</sup>
79	Indeno(1,2,3-cd)pyrene	Liquid-Liquid Extraction, Gas Chromatographic/ Mass Spectrometric Method <sup>[4]</sup>
80	Isophorone	Liquid-Liquid Extraction, Gas Chromatographic/ Mass Spectrometric Method <sup>[4]</sup>
81	Lead	1) Digestion, Direct Air-Acetylene Flame Method <sup>[4]</sup> 2) Digestion, Electrothermal Atomic Absorption Spectrometric Method <sup>[4]</sup> 3) Digestion, Inductively Coupled Plasma Spectrometric Method <sup>[4]</sup>
82	Manganese	1) Digestion, Direct Air-Acetylene Flame Method <sup>[4]</sup>

2) Digestion...

ลำดับที่	สารมลพิษ	วิธีวิเคราะห์
83	Mercury	2) Digestion, Inductively Coupled Plasma Spectrometric Method <sup>[4]</sup> Digestion, Cold-Vapor Atomic Absorption Spectrometric Method <sup>[4]</sup>
84	Methanol	Purge and Trap Gas Chromatographic/ Mass Spectrometric Method <sup>[4]</sup>
85	Methoxychlor	Liquid-Liquid Extraction, Gas Chromatographic/ Mass Spectrometric Method <sup>[4]</sup>
86	Methyl bromide	Purge and Trap Gas Chromatographic/ Mass Spectrometric Method <sup>[4]</sup>
87	Methylene chloride	Purge and Trap Gas Chromatographic/ Mass Spectrometric Method <sup>[4]</sup>
88	2-Methylphenol	Liquid-Liquid Extraction, Gas Chromatographic/ Mass Spectrometric Method <sup>[4]</sup>
89	2-Methylnaphthalene	Liquid-Liquid Extraction, Gas Chromatographic/ Mass Spectrometric Method <sup>[4]</sup>
90	Methyl tert-butyl ether	Purge and Trap, Gas Chromatographic/ Mass Spectrometric Method <sup>[4]</sup>
91	Naphthalene	Liquid-Liquid Extraction, Gas Chromatographic/ Mass Spectrometric Method <sup>[4]</sup>
92	Nickel	1) Digestion, Direct Air-Acetylene Flame Method <sup>[4]</sup> 2) Digestion, Inductively Coupled Plasma Spectrometric Method <sup>[4]</sup>
93	Nitrobenzene	Liquid-Liquid Extraction, Gas Chromatographic/ Mass Spectrometric Method <sup>[4]</sup>
94	N-Nitrosodiphenylamine	Liquid-Liquid Extraction, Gas Chromatographic/ Mass Spectrometric Method <sup>[4]</sup>
95	N-Nitrosodi-n-propylamine	Liquid-Liquid Extraction, Gas Chromatographic/ Mass Spectrometric Method <sup>[4]</sup>
96	Polychlorinated Biphenyls - PCB-1016 - PCB-1221 - PCB-1232 - PCB-1242 - PCB-1248 - PCB-1254 - PCB-1260	Liquid-Liquid Extraction, Gas Chromatographic/ Mass Spectrometric Method <sup>[4]</sup>

97 Penta...

ลำดับที่	สารมลพิษ	วิธีวิเคราะห์
97	Pentachlorophenol	Liquid-Liquid Extraction, Gas Chromatographic/ Mass Spectrometric Method <sup>[4]</sup>
98	pH	Electrometric method <sup>[4]</sup>
99	Phenanthrene	Liquid-Liquid Extraction, Gas Chromatographic/ Mass Spectrometric Method <sup>[4]</sup>
100	Phenol	1) Distillation, Chloroform Extraction Method <sup>[4]</sup> 2) Distillation, Direct Photometric Method <sup>[4]</sup>
101	Pyrene	Liquid-Liquid Extraction, Gas Chromatographic/ Mass Spectrometric Method <sup>[4]</sup>
102	Selenium	Digestion, Hydride Generation/Atomic Absorption Spectrometric Method <sup>[4]</sup>
103	Silver	Digestion, Inductively Coupled Plasma Method <sup>[4]</sup>
104	Styrene	Purge and Trap Gas Chromatographic/ Mass spectrometric Method <sup>[4]</sup>
105	1,1,2,2-Tetrachloroethane	Purge and Trap Gas Chromatographic/ Mass Spectrometric Method <sup>[4]</sup>
106	Tetrachloroethylene	Purge and Trap Gas Chromatographic/ Mass Spectrometric Method <sup>[4]</sup>
107	Toluene	Purge and Trap Gas Chromatographic/ Mass Spectrometric Method <sup>[4]</sup>
108	Toxaphene	Liquid-Liquid Extraction, Gas Chromatographic/ Mass Spectrometric Method <sup>[4]</sup>
109	TPH (C <sub>5</sub> -C <sub>8</sub> )	Purge and Trap, Gas Chromatographic Method <sup>[12,21]</sup>
110	TPH (C <sub>8</sub> -C <sub>16</sub> )	Separatory Funnel Liquid-Liquid Extraction, Gas Chromatographic Method <sup>[9,21]</sup>
111	TPH (C <sub>16</sub> -C <sub>35</sub> )	Separatory Funnel Liquid-Liquid Extraction, Gas Chromatographic Method <sup>[9,21]</sup>
112	1,2,4-Trichlorobenzene	Liquid-Liquid Extraction, Gas Chromatographic/ Mass Spectrometric Method <sup>[4]</sup>
113	1,1,1-Trichloroethane	Purge and Trap Gas Chromatographic/ Mass Spectrometric Method <sup>[4]</sup>
114	1,1,2-Trichloroethane	Purge and Trap Gas Chromatographic/ Mass Spectrometric Method <sup>[4]</sup>
115	Trichloroethylene	Purge and Trap Gas Chromatographic/ Mass Spectrometric Method <sup>[4]</sup>
116	2,4,5-Trichlorophenol	Liquid-Liquid Extraction, Gas Chromatographic/ Mass Spectrometric Method <sup>[4]</sup>

17 2,4,6-Trichloro...

ลำดับที่	สารมลพิษ	วิธีวิเคราะห์
117	2,4,6-Trichlorophenol	Liquid-Liquid Extraction, Gas Chromatographic/ Mass Spectrometric Method <sup>[4]</sup>
118	1,3,5-Trimethylbenzene	Purge and Trap Gas Chromatographic/ Mass Spectrometric Method <sup>[4]</sup>
119	Vanadium	Digestion, Inductively Coupled Plasma Spectrometric Method <sup>[4]</sup>
120	Vinyl acetate	Purge and Trap Gas Chromatographic/ Mass Spectrometric Method <sup>[4]</sup>
121	Vinyl chloride	Purge and Trap Gas Chromatographic/ Mass Spectrometric Method <sup>[4]</sup>
122	m-Xylene	Purge and Trap Gas Chromatographic/ Mass Spectrometric Method <sup>[4]</sup>
123	o-Xylene	Purge and Trap Gas Chromatographic/ Mass Spectrometric Method <sup>[4]</sup>
124	p-Xylene	Purge and Trap Gas Chromatographic/ Mass Spectrometric Method <sup>[4]</sup>
125	Xylene (Total)	Purge and Trap Gas Chromatographic/ Mass Spectrometric Method <sup>[4]</sup>
126	Zinc	1) Digestion, Direct Air-Acetylene Flame Method <sup>[4]</sup> 2) Digestion, Inductively Coupled Plasma Spectrometric Method <sup>[4]</sup>

## อากาศเสีย (ปล่องระบาย) จำนวน 28 รายการ

ลำดับที่	สารมลพิษ	วิธีวิเคราะห์
1	Antimony	1) Isokinetic Sampling, Digestion, Direct Air-Acetylene Flame Method <sup>[5]</sup> 2) Isokinetic Sampling, Digestion, Inductively Coupled Plasma Method <sup>[5]</sup>
2	Arsenic	1) Isokinetic Sampling, Digestion, Hydride Generation/Atomic Absorption Spectrometric Method <sup>[5]</sup> 2) Isokinetic Sampling, Digestion, Inductively Coupled Plasma Method <sup>[5]</sup>
3	Beryllium	Isokinetic Sampling, Digestion, Inductively Coupled Plasma Method <sup>[5]</sup>

4 Cadmium...



ลำดับที่	สารมลพิษ	วิธีวิเคราะห์
4	Cadmium	1) Isokinetic Sampling, Digestion, Direct Air-Acetylene Flame Method <sup>[5]</sup> 2) Isokinetic Sampling, Digestion, Inductively Coupled Plasma Method <sup>[5]</sup>
5	Carbon Monoxide	Instrumental Analyzer Method <sup>[5]</sup>
6	Chlorine	1) Absorption Sampling, Ion Chromatographic Method <sup>[5]</sup> 2) Isokinetic Sampling, Ion Chromatographic Method <sup>[5]</sup>
7	Chromium	1) Isokinetic Sampling, Digestion, Direct Air-Acetylene Flame Method <sup>[5]</sup> 2) Isokinetic Sampling, Digestion, Inductively Coupled Plasma Method <sup>[5]</sup>
8	Cobalt	1) Isokinetic Sampling, Digestion, Direct Air-Acetylene Flame Method <sup>[5]</sup> 2) Isokinetic Sampling, Digestion, Inductively Coupled Plasma Method <sup>[5]</sup>
9	Copper	1) Isokinetic Sampling, Digestion, Direct Air-Acetylene Flame Method <sup>[5]</sup> 2) Isokinetic Sampling, Digestion, Inductively Coupled Plasma Method <sup>[5]</sup>
10	Cresol	Adsorption Sampling, Gas Chromatographic Method <sup>[5]</sup>
11	Dioxins/Furans	Isokinetic Sampling, Analysis by ISO/IEC 17025 Accredited Laboratory or Analysis by Department of Industrial Works Registered Laboratory (Dioxins/Furans Analysis Approved) <sup>[5]</sup>
12	Hydrogen Chloride	1) Absorption Sampling, Ion Chromatographic Method <sup>[5]</sup> 2) Isokinetic Sampling, Ion Chromatographic Method <sup>[5]</sup>
13	Hydrogen Fluoride	1) Absorption Sampling, Ion Chromatographic Method <sup>[5]</sup> 2) Isokinetic Sampling, Ion Chromatographic Method <sup>[5]</sup>
14	Hydrogen Sulfide	Absorption Sampling, Iodometric Method <sup>[5]</sup>
15	Lead	1) Isokinetic Sampling, Digestion, Direct Air-Acetylene Flame Method <sup>[5]</sup>

2) Isokinetic...

ลำดับที่	สารมลพิษ	วิธีวิเคราะห์
16	Manganese	2) Isokinetic Sampling, Digestion, Inductively Coupled Plasma Method <sup>[5]</sup> 1) Isokinetic Sampling, Digestion, Direct Air-Acetylene Flame Method <sup>[5]</sup> 2) Isokinetic Sampling, Digestion, Inductively Coupled Plasma Method <sup>[5]</sup>
17	Mercury	Isokinetic Sampling, Digestion, Cold-Vapor Atomic Absorption Spectrometric Method <sup>[5]</sup>
18	Nickel	1) Isokinetic Sampling, Digestion, Direct Air-Acetylene Flame Method <sup>[5]</sup> 2) Isokinetic Sampling, Digestion, Inductively Coupled Plasma Method <sup>[5]</sup>
19	Opacity	Ringelmann's Method <sup>[2]</sup>
20	Oxides of Nitrogen	1) Absorption Sampling, Phenoldisulfonic acid Method <sup>[5]</sup> 2) Instrumental Analyzer Method <sup>[5]</sup>
21	Selenium	Isokinetic Sampling, Digestion, Hydride Generation/Atomic Absorption Spectrometric Method <sup>[5]</sup>
22	Sulfur Dioxide	1) Absorption Sampling, Barium-Thorin Titrimetric Method <sup>[5]</sup> 2) Isokinetic Sampling, Barium-Thorin Titrimetric Method <sup>[5]</sup> 3) Instrumental Analyzer Method <sup>[5]</sup>
23	Sulfuric acid	Isokinetic Sampling, Barium-Thorin Titrimetric Method <sup>[5]</sup>
24	Tellurium	Isokinetic Sampling, Digestion, Inductively Coupled Plasma Method <sup>[5]</sup>
25	Tin	Isokinetic Sampling, Digestion, Inductively Coupled Plasma Method <sup>[5]</sup>
26	Total Suspended Particulate	Isokinetic Sampling, Gravimetric Method <sup>[5]</sup>
27	Vanadium	Isokinetic Sampling, Digestion, Inductively Coupled Plasma Method <sup>[5]</sup>
28	Xylene	1) Adsorption Sampling, Gas Chromatographic Method <sup>[5]</sup> 2) Adsorption Sampling, Gas Chromatographic/Mass Spectrometric Method <sup>[5]</sup>

สิ่งปฏิกูล...



สิ่งปฏิกูลหรือวัสดุที่ไม่ใช้แล้ว จำนวน 36 รายการ

ลำดับที่	สารมลพิษ	วิธีวิเคราะห์
1	Acrylonitrile	1) Waste Extraction, Purge and Trap, Gas Chromatographic/Mass Spectrometric Method <sup>[1,12,26]</sup>
2	Aldrin	2) Purge and Trap, Gas Chromatographic/Mass Spectrometric Method <sup>[13,26]</sup> 1) Waste Extraction, Separatory Funnel Liquid-Liquid Extraction, Gas Chromatographic Method <sup>[1,9,22]</sup> 2) Soxhlet Extraction, Gas Chromatographic Method <sup>[10,22]</sup>
3	Antimony	1) Waste Extraction, Digestion, Flame Atomic Absorption Spectrometric Method <sup>[1,6,15]</sup> 2) Waste Extraction, Digestion, Inductively Coupled Plasma Method <sup>[1,6,14]</sup> 3) Digestion, Flame Atomic Absorption Spectrometric Method <sup>[7,15]</sup> 4) Digestion, Inductively Coupled Plasma Method <sup>[7,14]</sup>
4	Arsenic	1) Waste Extraction, Digestion, Hydride Generation/Atomic Absorption Spectrometric Method <sup>[1,6,16]</sup> 2) Waste Extraction, Digestion, Inductively Coupled Plasma Method <sup>[1,6,14]</sup> 3) Digestion, Hydride Generation/Atomic Absorption Spectrometric Method <sup>[7,16]</sup> 4) Digestion, Inductively Coupled Plasma Method <sup>[7,14]</sup>
5	Barium	1) Waste Extraction, Digestion, Inductively Coupled Plasma Method <sup>[1,6,14]</sup> 2) Digestion, Inductively Coupled Plasma Method <sup>[7,14]</sup>
6	Beryllium	1) Waste Extraction, Digestion, Inductively Coupled Plasma Method <sup>[1,6,14]</sup> 2) Digestion, Inductively Coupled Plasma Method <sup>[7,14]</sup>
7	Cadmium	1) Waste Extraction, Digestion, Flame Atomic Absorption Spectrometric Method <sup>[1,6,15]</sup> 2) Waste Extraction, Digestion, Inductively Coupled Plasma Method <sup>[1,6,14]</sup>

3) Digestion...

ผู้ชำนาญ

ลำดับที่	สารมลพิษ	วิธีวิเคราะห์
8	Chlordane	3) Digestion, Flame Atomic Absorption Spectrometric Method <sup>[7,15]</sup> 4) Digestion, Inductively Coupled Plasma Method <sup>[7,14]</sup> 1) Waste Extraction, Separatory Funnel Liquid-Liquid Extraction, Gas Chromatographic/Mass Spectrometric Method <sup>[1,9,27]</sup> 2) Soxhlet Extraction, Gas Chromatographic/Mass Spectrometric Method <sup>[10,27]</sup>
9	Chromium	1) Waste Extraction, Digestion, Flame Atomic Absorption Spectrometric Method <sup>[1,6,15]</sup> 2) Waste Extraction, Digestion, Inductively Coupled Plasma Method <sup>[1,6,14]</sup> 3) Digestion, Flame Atomic Absorption Spectrometric Method <sup>[7,15]</sup> 4) Digestion, Inductively Coupled Plasma Method <sup>[7,14]</sup>
10	Chromium (VI)	1) Waste Extraction, Colorimetric Method <sup>[1,17]</sup> 2) Alkaline Digestion, Colorimetric Method <sup>[8,17]</sup>
11	Cobalt	1) Waste Extraction, Digestion, Flame Atomic Absorption Spectrometric Method <sup>[1,6,15]</sup> 2) Waste Extraction, Digestion, Inductively Coupled Plasma Method <sup>[1,6,14]</sup> 3) Digestion, Flame Atomic Absorption Spectrometric Method <sup>[7,15]</sup> 4) Digestion, Inductively Coupled Plasma Method <sup>[7,14]</sup>
12	Copper	1) Waste Extraction, Digestion, Flame Atomic Absorption Spectrometric Method <sup>[1,6,15]</sup> 2) Waste Extraction, Digestion, Inductively Coupled Plasma Method <sup>[1,6,14]</sup> 3) Digestion, Flame Atomic Absorption Spectrometric Method <sup>[7,15]</sup> 4) Digestion, Inductively Coupled Plasma Method <sup>[7,14]</sup>
13	2,4-D	1) Waste Extraction, Gas Chromatographic/Mass Spectrometric Method <sup>[1,25]</sup> 2) Ultrasonic Extraction, Gas Chromatographic/Mass Spectrometric Method <sup>[25]</sup>

14 DDD...

ผู้ชำนาญการกลุ่มมาตรฐานวิธีการวิเคราะห์ทดสอบมลพิษ  
และทะเบียนห้องปฏิบัติการ

ลำดับที่	สารมลพิษ	วิธีวิเคราะห์
14	DDD	1) Waste Extraction, Separatory Funnel Liquid-Liquid Extraction, Gas Chromatographic Method <sup>[1,9,22]</sup> 2) Soxhlet Extraction, Gas Chromatographic Method <sup>[10,22]</sup>
15	DDE	1) Waste Extraction, Separatory Funnel Liquid-Liquid Extraction, Gas Chromatographic Method <sup>[1,9,22]</sup> 2) Soxhlet Extraction, Gas Chromatographic Method <sup>[10,22]</sup>
16	DDT	1) Waste Extraction, Separatory Funnel Liquid-Liquid Extraction, Gas Chromatographic Method <sup>[1,9,22]</sup> 2) Soxhlet Extraction, Gas Chromatographic Method <sup>[10,22]</sup>
17	Dieldrin	1) Waste Extraction, Separatory Funnel Liquid-Liquid Extraction, Gas Chromatographic Method <sup>[1,9,22]</sup> 2) Soxhlet Extraction, Gas Chromatographic Method <sup>[10,22]</sup>
18	Endrin	1) Waste Extraction, Separatory Funnel Liquid-Liquid Extraction, Gas Chromatographic Method <sup>[1,9,22]</sup> 2) Soxhlet Extraction, Gas Chromatographic Method <sup>[10,22]</sup>
19	Heptachlor	1) Waste Extraction, Separatory Funnel Liquid-Liquid Extraction, Gas Chromatographic Method <sup>[1,9,22]</sup> 2) Soxhlet Extraction, Gas Chromatographic Method <sup>[10,22]</sup>
20	Lead	1) Waste Extraction, Digestion, Flame Atomic Absorption Spectrometric Method <sup>[1,6,15]</sup> 2) Waste Extraction, Digestion, Inductively Coupled Plasma Method <sup>[1,6,14]</sup> 3) Digestion, Flame Atomic Absorption Spectrometric Method <sup>[7,15]</sup> 4) Digestion, Inductively Coupled Plasma Method <sup>[7,14]</sup>
21	Lindane	1) Waste Extraction, Separatory Funnel Liquid-Liquid Extraction, Gas Chromatographic/Mass Spectrometric Method <sup>[1,9,27]</sup> 2) Soxhlet Extraction, Gas Chromatographic/Mass Spectrometric Method <sup>[10,27]</sup>

22 Mercury...

ลำดับที่	สารมลพิษ	วิธีวิเคราะห์
22	Mercury	1) Waste Extraction, Digestion, Cold-Vapor Atomic Absorption Spectrometric Method <sup>[1,18]</sup> 2) Digestion, Cold-Vapor Atomic Absorption Spectrometric Method <sup>[19]</sup>
23	Methoxychlor	1) Waste Extraction, Separatory Funnel Liquid-Liquid Extraction, Gas Chromatographic Method <sup>[1,9,22]</sup> 2) Soxhlet Extraction, Gas Chromatographic Method <sup>[10,22]</sup>
24	Molybdenum	1) Waste Extraction, Digestion, Flame Atomic Absorption Spectrometric Method <sup>[1,6,15]</sup> 2) Waste Extraction, Digestion, Inductively Coupled Plasma Method <sup>[1,6,14]</sup> 3) Digestion, Flame Atomic Absorption Spectrometric Method <sup>[7,15]</sup> 4) Digestion, Inductively Coupled Plasma Method <sup>[7,14]</sup>
25	Nickel	1) Waste Extraction, Digestion, Flame Atomic Absorption Spectrometric Method <sup>[1,6,15]</sup> 2) Waste Extraction, Digestion, Inductively Coupled Plasma Method <sup>[1,6,14]</sup> 3) Digestion, Flame Atomic Absorption Spectrometric Method <sup>[7,15]</sup> 4) Digestion, Inductively Coupled Plasma Method <sup>[7,14]</sup>
26	Polychlorinated Biphenyls - Aroclor 1016 - Aroclor 1221 - Aroclor 1232 - Aroclor 1242 - Aroclor 1248 - Aroclor 1254 - Aroclor 1260	1) Waste Extraction, Separatory Funnel Liquid-Liquid Extraction, Gas Chromatographic/Mass Spectrometric Method <sup>[1,9,27]</sup> 2) Soxhlet Extraction, Gas Chromatographic/Mass Spectrometric Method <sup>[10,27]</sup>
27	Pentachlorophenol	1) Waste Extraction, Separatory Funnel Liquid-Liquid Extraction, Gas Chromatographic Method <sup>[1,9,22]</sup> 2) Soxhlet Extraction, Gas Chromatographic Method <sup>[10,22]</sup>
28	pH	Electrometric Method <sup>[31,32]</sup>

29 Selenium...

ลำดับที่	สารมลพิษ	วิธีวิเคราะห์
29	Selenium	1) Waste Extraction, Digestion, Hydride Generation/Atomic Absorption Spectrometric Method <sup>[1,6,20]</sup> 2) Waste Extraction, Digestion, Inductively Coupled Plasma Method <sup>[1,6,14]</sup> 3) Digestion, Hydride Generation/Atomic Absorption Spectrometric Method <sup>[7,20]</sup> 4) Digestion, Inductively Coupled Plasma Method <sup>[7,14]</sup>
30	Silver	1) Waste Extraction, Digestion, Flame Atomic Absorption Spectrometric Method <sup>[1,6,15]</sup> 2) Waste Extraction, Digestion, Inductively Coupled Plasma Method <sup>[1,6,14]</sup> 3) Digestion, Flame Atomic Absorption Spectrometric Method <sup>[7,15]</sup> 4) Digestion, Inductively Coupled Plasma Method <sup>[7,14]</sup>
31	Silvex	1) Waste Extraction, Gas Chromatographic/Mass Spectrometric Method <sup>[1,25]</sup> 2) Ultrasonic Extraction, Gas Chromatographic/Mass Spectrometric Method <sup>[25]</sup>
32	Thallium	1) Waste Extraction, Digestion, Inductively Coupled Plasma Method <sup>[1,6,14]</sup> 2) Digestion, Inductively Coupled Plasma Method <sup>[7,14]</sup>
33	Toxaphene	1) Waste Extraction, Separatory Funnel Liquid-Liquid Extraction, Gas Chromatographic/Mass Spectrometric Method <sup>[1,9,27]</sup> 2) Soxhlet Extraction, Gas Chromatographic/Mass Spectrometric Method <sup>[10,27]</sup>
34	Trichloroethylene	1) Waste Extraction, Purge and Trap, Gas Chromatographic/Mass Spectrometric Method <sup>[1,12,26]</sup> 2) Purge and Trap, Gas Chromatographic/Mass Spectrometric Method <sup>[13,26]</sup>
35	Vanadium	1) Waste Extraction, Digestion, Inductively Coupled Plasma Method <sup>[1,6,14]</sup> 2) Digestion, Inductively Coupled Plasma Method <sup>[7,14]</sup>

36 Zinc...

และทะเบียนห้องปฏิบัติการ

ลำดับที่	สารมลพิษ	วิธีวิเคราะห์
36	Zinc	1) Waste Extraction, Digestion, Flame Atomic Absorption Spectrometric Method <sup>[1,6,15]</sup> 2) Waste Extraction, Digestion, Inductively Coupled Plasma Method <sup>[1,6,14]</sup> 3) Digestion, Flame Atomic Absorption Spectrometric Method <sup>[7,15]</sup> 4) Digestion, Inductively Coupled Plasma Method <sup>[7,14]</sup>

## ดิน จำนวน 125 รายการ

ลำดับที่	สารมลพิษ	วิธีวิเคราะห์
1	Acenaphthene	Soxhlet Extraction, Gas Chromatographic/Mass Spectrometric Method <sup>[10,27]</sup>
2	Acetone	Purge and Trap, Gas Chromatographic/Mass Spectrometric Method <sup>[13,26]</sup>
3	Aldrin	Soxhlet Extraction, Gas Chromatographic/Mass Spectrometric Method <sup>[10,27]</sup>
4	Anthracene	Soxhlet Extraction, Gas Chromatographic/Mass Spectrometric Method <sup>[10,27]</sup>
5	Antimony	1) Digestion, Flame Atomic Absorption Spectrometric Method <sup>[7,15]</sup> 2) Digestion, Inductively Coupled Plasma Method <sup>[7,14]</sup>
6	Arsenic	1) Digestion, Hydride Generation/Atomic Absorption Spectrometric Method <sup>[7,16]</sup> 2) Digestion, Inductively Coupled Plasma Method <sup>[7,14]</sup>
7	Atrazine	Soxhlet Extraction, Gas Chromatographic Method <sup>[10,24]</sup>
8	Barium	Digestion, Inductively Coupled Plasma Method <sup>[7,14]</sup>
9	Benz(a)anthracene	Soxhlet Extraction, Gas Chromatographic/Mass Spectrometric Method <sup>[10,27]</sup>
10	Benzene	Purge and Trap, Gas Chromatographic/Mass Spectrometric Method <sup>[13,26]</sup>
11	Benzo(b)fluoranthene	Soxhlet Extraction, Gas Chromatographic/Mass Spectrometric Method <sup>[10,27]</sup>
12	Benzo(k)fluoranthene	Soxhlet Extraction, Gas Chromatographic/Mass Spectrometric Method <sup>[10,27]</sup>

13 Benzoic...

ผู้อำนวยการศูนย์มาตรฐานและการรับรองผลิตภัณฑ์  
และทะเบียนห้องปฏิบัติการ



ลำดับที่	สารมลพิษ	วิธีวิเคราะห์
13	Benzoic acid	Soxhlet Extraction, Gas Chromatographic/ Mass Spectrometric Method <sup>[10,27]</sup>
14	Benzo(a)pyrene	Soxhlet Extraction, Gas Chromatographic/ Mass Spectrometric Method <sup>[10,27]</sup>
15	Benzo(g,h,i)perylene	Soxhlet Extraction, Gas Chromatographic/ Mass Spectrometric Method <sup>[10,27]</sup>
16	Beryllium	Digestion, Inductively Coupled Plasma Method <sup>[7,14]</sup>
17	Bis(2-chloroethyl)ether	Soxhlet Extraction, Gas Chromatographic/ Mass Spectrometric Method <sup>[10,27]</sup>
18	Bis(2-ethylhexyl)phthalate	Soxhlet Extraction, Gas Chromatographic Method <sup>[10,23]</sup>
19	Bromodichloromethane	Purge and Trap, Gas Chromatographic/ Mass Spectrometric Method <sup>[13,26]</sup>
20	Bromoform	Purge and Trap, Gas Chromatographic/ Mass Spectrometric Method <sup>[13,26]</sup>
21	Butanol	Purge and Trap, Gas Chromatographic/ Mass Spectrometric Method <sup>[13,26]</sup>
22	Butyl benzyl phthalate	Soxhlet Extraction, Gas Chromatographic Method <sup>[10,23]</sup>
23	Cadmium	1) Digestion, Flame Atomic Absorption Spectrometric Method <sup>[7,15]</sup> 2) Digestion, Inductively Coupled Plasma Method <sup>[7,14]</sup>
24	Carbazole	Soxhlet Extraction, Gas Chromatographic/ Mass Spectrometric Method <sup>[10,27]</sup>
25	Carbon disulfide	Purge and Trap, Gas Chromatographic/ Mass Spectrometric Method <sup>[13,26]</sup>
26	Carbon tetrachloride	Purge and Trap, Gas Chromatographic/ Mass Spectrometric Method <sup>[13,26]</sup>
27	Chlordane	Soxhlet Extraction, Gas Chromatographic/ Mass Spectrometric Method <sup>[10,27]</sup>
28	p-Chloroaniline	Soxhlet Extraction, Gas Chromatographic/ Mass Spectrometric Method <sup>[10,27]</sup>
29	Chlorobenzene	Purge and Trap, Gas Chromatographic/ Mass Spectrometric Method <sup>[13,26]</sup>
30	Chlorodibromomethane	Purge and Trap, Gas Chromatographic/ Mass Spectrometric Method <sup>[13,26]</sup>
31	Chloroform	Purge and Trap, Gas Chromatographic/ Mass Spectrometric Method <sup>[13,26]</sup>

32 2-Chlorophenol...

ลำดับที่	สารมลพิษ	วิธีวิเคราะห์
32	2-Chlorophenol	Soxhlet Extraction, Gas Chromatographic/ Mass Spectrometric Method <sup>[10,27]</sup>
33	Chromium	1) Digestion, Flame Atomic Absorption Spectrometric Method <sup>[7,15]</sup> 2) Digestion, Inductively Coupled Plasma Method <sup>[7,6010]</sup>
34	Chromium (III)	Digestion, Inductively Coupled Plasma Method; Alkaline Digestion Colorimetric Method; Calculation Method <sup>[7,8,14,17]</sup>
35	Chromium (VI)	Alkaline Digestion, Colorimetric Method <sup>[8,17]</sup>
36	Chrysene	Soxhlet Extraction, Gas Chromatographic/ Mass Spectrometric Method <sup>[10,27]</sup>
37	Cyanide	Extraction, Distillation, Colorimetric Method <sup>[28,29,30]</sup>
38	2,4-D	Ultrasonic Extraction, Gas Chromatographic/ Mass Spectrometric Method <sup>[25]</sup>
39	DDD	Soxhlet Extraction, Gas Chromatographic/ Mass Spectrometric Method <sup>[10,27]</sup>
40	DDE	Soxhlet Extraction, Gas Chromatographic/ Mass Spectrometric Method <sup>[10,27]</sup>
41	DDT	Soxhlet Extraction, Gas Chromatographic/ Mass Spectrometric Method <sup>[10,27]</sup>
42	Dibenz(a,h)anthracene	Soxhlet Extraction, Gas Chromatographic/ Mass Spectrometric Method <sup>[10,27]</sup>
43	Di-n-butyl phthalate	Soxhlet Extraction, Gas Chromatographic/ Mass Spectrometric Method <sup>[10,27]</sup>
44	1,2-Dichlorobenzene	Soxhlet Extraction, Gas Chromatographic/ Mass Spectrometric Method <sup>[10,27]</sup>
45	1,3-Dichlorobenzene	Soxhlet Extraction, Gas Chromatographic/ Mass Spectrometric Method <sup>[10,27]</sup>
46	1,4-Dichlorobenzene	Soxhlet Extraction, Gas Chromatographic/ Mass Spectrometric Method <sup>[10,27]</sup>
47	3,3'-Dichlorobenzidine	Soxhlet Extraction, Gas Chromatographic/ Mass Spectrometric Method <sup>[10,27]</sup>
48	1,1-Dichloroethane	Purge and Trap, Gas Chromatographic/ Mass Spectrometric Method <sup>[13,26]</sup>

49 1,2-Dichloro...



ลำดับที่	สารมลพิษ	วิธีวิเคราะห์
49	1,2-Dichloroethane	Purge and Trap, Gas Chromatographic/ Mass Spectrometric Method <sup>[13,26]</sup>
50	1,1-Dichloroethylene	Purge and Trap, Gas Chromatographic/ Mass Spectrometric Method <sup>[13,26]</sup>
51	cis-1,2-Dichloroethylene	Purge and Trap, Gas Chromatographic/ Mass Spectrometric Method <sup>[13,26]</sup>
52	trans-1,2-Dichloroethylene	Purge and Trap, Gas Chromatographic/ Mass Spectrometric Method <sup>[13,26]</sup>
53	2,4-Dichlorophenol	Soxhlet Extraction, Gas Chromatographic/ Mass Spectrometric Method <sup>[10,27]</sup>
54	1,2-Dichloropropane	Purge and Trap, Gas Chromatographic/ Mass Spectrometric Method <sup>[13,26]</sup>
55	1,3-Dichloropropane	Purge and Trap, Gas Chromatographic/ Mass Spectrometric Method <sup>[13,26]</sup>
56	1,3-Dichloropropene	Purge and Trap, Gas Chromatographic/ Mass Spectrometric Method <sup>[13,26]</sup>
57	Dieldrin	Soxhlet Extraction, Gas Chromatographic/ Mass Spectrometric Method <sup>[10,27]</sup>
58	Diethyl phthalate	Soxhlet Extraction, Gas Chromatographic Method <sup>[10,23]</sup>
59	2,4-Dimethylphenol	Soxhlet Extraction, Gas Chromatographic/ Mass Spectrometric Method <sup>[10,27]</sup>
60	2,4-Dinitrophenol	Soxhlet Extraction, Gas Chromatographic/ Mass Spectrometric Method <sup>[10,27]</sup>
61	2,4-Dinitrotoluene	Soxhlet Extraction, Gas Chromatographic/ Mass Spectrometric Method <sup>[10,27]</sup>
62	2,6-Dinitrotoluene	Soxhlet Extraction, Gas Chromatographic/ Mass Spectrometric Method <sup>[10,27]</sup>
63	Di-n-Octyl phthalate	Soxhlet Extraction, Gas Chromatographic Method <sup>[10,23]</sup>
64	Endosulfan	Soxhlet Extraction, Gas Chromatographic/ Mass Spectrometric Method <sup>[10,27]</sup>
65	Endrin	Soxhlet Extraction, Gas Chromatographic/ Mass Spectrometric Method <sup>[10,27]</sup>
66	Ethylbenzene	Purge and Trap, Gas Chromatographic/ Mass Spectrometric Method <sup>[13,26]</sup>
67	Fluoranthene	Soxhlet Extraction, Gas Chromatographic/ Mass Spectrometric Method <sup>[10,27]</sup>

68 Fluorene...

ลำดับที่	สารมลพิษ	วิธีวิเคราะห์
68	Fluorene	Soxhlet Extraction, Gas Chromatographic/ Mass Spectrometric Method <sup>[10,27]</sup>
69	Heptachlor	Soxhlet Extraction, Gas Chromatographic/ Mass Spectrometric Method <sup>[10,27]</sup>
70	Heptachlor epoxide	Soxhlet Extraction, Gas Chromatographic/ Mass Spectrometric Method <sup>[10,27]</sup>
71	Hexachlorobenzene	Soxhlet Extraction, Gas Chromatographic/ Mass Spectrometric Method <sup>[10,27]</sup>
72	Hexachloro-1,3-butadiene	Soxhlet Extraction, Gas Chromatographic/ Mass Spectrometric Method <sup>[10,27]</sup>
73	n-Hexane	Purge and Trap, Gas Chromatographic/ Mass Spectrometric Method <sup>[13,26]</sup>
74	$\alpha$ -HCH	Soxhlet Extraction, Gas Chromatographic/ Mass Spectrometric Method <sup>[10,27]</sup>
75	$\beta$ -HCH	Soxhlet Extraction, Gas Chromatographic/ Mass Spectrometric Method <sup>[10,27]</sup>
76	$\gamma$ -HCH	Soxhlet Extraction, Gas Chromatographic/ Mass Spectrometric Method <sup>[10,27]</sup>
77	Hexachlorocyclopentadiene	Soxhlet Extraction, Gas Chromatographic/ Mass Spectrometric Method <sup>[10,27]</sup>
78	Hexachloroethane	Soxhlet Extraction, Gas Chromatographic/ Mass Spectrometric Method <sup>[10,27]</sup>
79	Indeno(1,2,3-cd)pyrene	Soxhlet Extraction, Gas Chromatographic/ Mass Spectrometric Method <sup>[10,27]</sup>
80	Isophorone	Soxhlet Extraction, Gas Chromatographic/ Mass Spectrometric Method <sup>[10,27]</sup>
81	Lead	1) Digestion, Flame Atomic Absorption Spectrometric Method <sup>[7,15]</sup>
82	Manganese	2) Digestion, Inductively Coupled Plasma Method <sup>[7,14]</sup> 1) Digestion, Flame Atomic Absorption Spectrometric Method <sup>[7,15]</sup>
83	Mercury	2) Digestion, Inductively Coupled Plasma Method <sup>[7,14]</sup> Digestion, Cold-Vapor Atomic Absorption Spectrometric Method <sup>[19]</sup>
84	Methanol	Equilibrium Headspace, Gas chromatographic Method <sup>[11,21]</sup>

85 Methoxychlor...

ลำดับที่	สารมลพิษ	วิธีวิเคราะห์
85	Methoxychlor	Soxhlet Extraction, Gas Chromatographic Method <sup>[10,22]</sup>
86	Methyl bromide	Purge and Trap, Gas Chromatographic/ Mass Spectrometric Method <sup>[13,26]</sup>
87	Methylene chloride	Purge and Trap, Gas Chromatographic/ Mass Spectrometric Method <sup>[13,26]</sup>
88	2-Methylphenol	Soxhlet Extraction, Gas Chromatographic/ Mass Spectrometric Method <sup>[10,27]</sup>
89	2-Methylnaphthalene	Soxhlet Extraction, Gas Chromatographic/ Mass Spectrometric Method <sup>[10,27]</sup>
90	Methyl tert-butyl ether	Purge and Trap, Gas Chromatographic/ Mass Spectrometric Method <sup>[13,26]</sup>
91	Naphthalene	Purge and Trap, Gas Chromatographic/ Mass Spectrometric Method <sup>[13,26]</sup>
92	Nickel	1) Digestion, Flame Atomic Absorption Spectrometric Method <sup>[7,15]</sup> 2) Digestion, Inductively Coupled Plasma Method <sup>[7,14]</sup>
93	Nitrobenzene	Purge and Trap, Gas Chromatographic/ Mass Spectrometric Method <sup>[13,26]</sup>
94	N-Nitrosodiphenylamine	Soxhlet Extraction, Gas Chromatographic/ Mass Spectrometric Method <sup>[10,27]</sup>
95	N-Nitrosodi-n-propylamine	Soxhlet Extraction, Gas Chromatographic/ Mass Spectrometric Method <sup>[10,27]</sup>
96	Polychlorinated Biphenyls - Aroclor 1016 - Aroclor 1221 - Aroclor 1232 - Aroclor 1242 - Aroclor 1248 - Aroclor 1254 - Aroclor 1260	Soxhlet Extraction, Gas Chromatographic/ Mass Spectrometric Method <sup>[10,27]</sup>
97	Pentachlorophenol	Soxhlet Extraction, Gas Chromatographic/ Mass Spectrometric Method <sup>[10,27]</sup>
98	Phenanthrene	Soxhlet Extraction, Gas Chromatographic/ Mass Spectrometric Method <sup>[10,27]</sup>
99	Phenol	Soxhlet Extraction, Gas Chromatographic/ Mass Spectrometric Method <sup>[10,27]</sup>

100 Pyrene...

ลำดับที่	สารมลพิษ	วิธีวิเคราะห์
100	Pyrene	Soxhlet Extraction, Gas Chromatographic/ Mass Spectrometric Method <sup>[10,27]</sup>
101	Selenium	Digestion, Hydride Generation/Atomic Absorption Spectrometric Method <sup>[7,20]</sup>
102	Silver	Digestion, Inductively Coupled Plasma Method <sup>[7,14]</sup>
103	Styrene	Purge and Trap, Gas Chromatographic/ Mass Spectrometric Method <sup>[13,26]</sup>
104	1,1,2,2-Tetrachloroethane	Purge and Trap, Gas Chromatographic/ Mass Spectrometric Method <sup>[13,26]</sup>
105	Tetrachloroethylene	Purge and Trap, Gas Chromatographic/ Mass Spectrometric Method <sup>[13,26]</sup>
106	Toluene	Purge and Trap, Gas Chromatographic/ Mass Spectrometric Method <sup>[13,26]</sup>
107	Toxaphene	Soxhlet Extraction, Gas Chromatographic/ Mass Spectrometric Method <sup>[10,27]</sup>
108	TPH (C <sub>5</sub> -C <sub>8</sub> )	Purge and Trap, Gas Chromatographic Method <sup>[13,21]</sup>
109	TPH (C <sub>8</sub> -C <sub>16</sub> )	Soxhlet Extraction, Gas Chromatographic Method <sup>[10,21]</sup>
110	TPH (C <sub>16</sub> -C <sub>35</sub> )	Soxhlet Extraction, Gas Chromatographic Method <sup>[10,21]</sup>
111	1,2,4-Trichlorobenzene	Purge and Trap, Gas Chromatographic/ Mass Spectrometric Method <sup>[13,26]</sup>
112	1,1,1-Trichloroethane	Purge and Trap, Gas Chromatographic/ Mass Spectrometric Method <sup>[13,26]</sup>
113	1,1,2-Trichloroethane	Purge and Trap, Gas Chromatographic/ Mass Spectrometric Method <sup>[13,26]</sup>
114	Trichloroethylene	Purge and Trap, Gas Chromatographic/ Mass Spectrometric Method <sup>[13,26]</sup>
115	2,4,5-Trichlorophenol	Soxhlet Extraction, Gas Chromatographic/ Mass Spectrometric Method <sup>[10,27]</sup>
116	2,4,6-Trichlorophenol	Soxhlet Extraction, Gas Chromatographic/ Mass Spectrometric Method <sup>[10,27]</sup>
117	1,3,5-Trimethylbenzene	Purge and Trap, Gas Chromatographic/ Mass Spectrometric Method <sup>[13,26]</sup>
118	Vanadium	Digestion, Inductively Coupled Plasma Method <sup>[7,14]</sup>
119	Vinyl acetate	Purge and Trap, Gas Chromatographic/ Mass Spectrometric Method <sup>[13,26]</sup>

120 Vinyl chloride...

ลำดับที่	สารมลพิษ	วิธีวิเคราะห์
120	Vinyl chloride	Purge and Trap, Gas Chromatographic/ Mass Spectrometric Method <sup>[13,26]</sup>
121	m-Xylene	Purge and Trap, Gas Chromatographic/ Mass Spectrometric Method <sup>[13,26]</sup>
122	o-Xylene	Purge and Trap, Gas Chromatographic/ Mass Spectrometric Method <sup>[13,26]</sup>
123	p-Xylene	Purge and Trap, Gas Chromatographic/ Mass Spectrometric Method <sup>[13,26]</sup>
124	Xylene (Total)	Purge and Trap, Gas Chromatographic/ Mass Spectrometric Method <sup>[13,26]</sup>
125	Zinc	1) Digestion, Flame Atomic Absorption Spectrometric Method <sup>[7,15]</sup> 2) Digestion, Inductively Coupled Plasma Method <sup>[7,14]</sup>

#### เอกสารอ้างอิง

- กระทรวงอุตสาหกรรม. ประกาศกระทรวงอุตสาหกรรม, พ.ศ. 2548. เรื่อง การกำจัดสิ่งปฏิกูลหรือวัสดุที่ไม่ใช้แล้ว.ราชกิจจานุเบกษา. 25 มกราคม 2549. เล่มที่ 123 ตอนพิเศษ 11ง.
- กระทรวงอุตสาหกรรม. ประกาศกระทรวงอุตสาหกรรม, พ.ศ. 2549. เรื่อง กำหนดค่าปริมาณเขม่าควันที่เจือปนในอากาศที่ระบายออกจากปล่องของหม้อน้ำโรงสีข้าวที่ใช้แก๊สเป็นเชื้อเพลิง.ราชกิจจานุเบกษา. 4 ธันวาคม 2549. เล่มที่ 123 ตอนพิเศษ 125ง.
- สมาคมวิศวกรรมสิ่งแวดล้อมแห่งประเทศไทย. คู่มือวิเคราะห์น้ำเสีย. พิมพ์ครั้งที่ 4. กรุงเทพฯ: เรือนแก้วการพิมพ์, 2547.
- APHA, AWWA, WEF. **Standard Methods for the Examination of Water and Wastewater**. 23<sup>rd</sup> ed. Washington, DC: APHA, 2017.
- United States Environmental Protection Agency. **Standards of Performance for New Stationary Sources**. 40 CFR 60. Appendix A, 2019.
- United States Environmental Protection Agency. **Test Methods for Evaluation Solid Waste Physical/Chemical Methods**. SW-846, 1997.
- United States Environmental Protection Agency. **Test Methods for Evaluation Solid Waste Physical/Chemical Methods**. Acid Digestion of Sediments, Sludges, and Soils. SW-846 Method 3050B, 1996.
- United States Environmental Protection Agency. **Test Methods for Evaluation Solid Waste Physical/Chemical Methods**. Alkaline Digestion for Hexavalent Chromium. SW-846 Method 3060A, 1996.

และทะเบียนห้องปฏิบัติการ

9. United States...

- United States Environmental Protection Agency. **Test Methods for Evaluation Solid Waste Physical/Chemical Methods**. **Separatory Funnel Liquid-Liquid Extraction**. SW-846 Method 3510C, 1996.
- United States Environmental Protection Agency. **Test Methods for Evaluation Solid Waste Physical/Chemical Methods**. **Soxhlet Extraction**. SW-846 Method 3540C, 1996.
- United States Environmental Protection Agency. **Test Methods for Evaluation Solid Waste Physical/Chemical Methods**. **Volatile Organic Compounds in Various Sample Matrices Using Equilibrium Headspace Analysis**. SW-846 Method 5021A, 2014.
- United States Environmental Protection Agency. **Test Methods for Evaluation Solid Waste Physical/Chemical Methods**. **Purge-and-Trap for Aqueous Samples**. SW-846 Method 5030C, 2003.
- United States Environmental Protection Agency. **Test Methods for Evaluation Solid Waste Physical/Chemical Methods**. **Closed-System Purge-and-Trap And Extraction For Volatile Organics in Soil and Waste Samples**. SW-846 Method 5035A, 2002.
- United States Environmental Protection Agency. **Test Methods for Evaluation Solid Waste Physical/Chemical Methods**. **Inductively Coupled Plasma-optical Emission Spectrometry**. SW-846 Method 6010D, 2018
- United States Environmental Protection Agency. **Test Methods for Evaluation Solid Waste Physical/Chemical Methods**. **Flame Atomic Absorption Spectrophotometry**. SW-846 Method 7000B, 2007.
- United States Environmental Protection Agency. **Test Methods for Evaluation Solid Waste Physical/Chemical Methods**. **Arsenic (Atomic Absorption, Gaseous Hydride)**. SW-846 Method 7061A, 1992.
- United States Environmental Protection Agency. **Test Methods for Evaluation Solid Waste Physical/Chemical Methods**. **Chromium, Hexavalent (Colorimetric)**, SW-846 Method 7196A, 1992.
- United States Environmental Protection Agency. **Test Methods for Evaluation Solid Waste Physical/Chemical Methods**. **Mercury in Liquid Waste (Manual Cold-Vapor Technique)**, SW-846 Method 7470A, 1994.
- United States Environmental Protection Agency. **Test Methods for Evaluation Solid Waste Physical/Chemical Methods**. **Mercury in Solid or Semisolid Waste (Manual Cold-Vapor Technique)**, SW-846 Method 7471B, 2007.
- United States Environmental Protection Agency. **Test Methods for Evaluation Solid Waste Physical/Chemical Methods**. **Selenium (Atomic Absorption, Gaseous Hydride)**, SW-846 Method 7741A, 1994.
- United States Environmental Protection Agency. **Test Methods for Evaluation Solid Waste Physical/Chemical Methods**. **Gas Chromatography with Cold Vaporization and Atomic Fluorescence Spectrometry**. SW-846 Method 8015D, 2003.

ผู้อำนวยการศูนย์มาตรฐานวิธีการวิเคราะห์ทดสอบมลพิษ  
และทะเบียนห้องปฏิบัติการ

22. United States...



22. United States Environmental Protection Agency. Test Methods for Evaluation Solid Waste Physical/Chemical Methods. **Organochlorine Pesticide by Gas Chromatography. SW-846 Method 8081B**, 2007.

23. United States Environmental Protection Agency. Test Methods for Evaluation Solid Waste Physical/Chemical Methods. **Phthalate Esters by Gas Chromatography with Electron Capture Detection (GC/ECD). SW-846 Method 8061A**, 1996.

24. United States Environmental Protection Agency. Test Methods for Evaluation Solid Waste Physical/Chemical Methods. **Organophosphorus Compounds by Gas Chromatography. SW-846 Method 8141B**, 2007.

25. United States Environmental Protection Agency. Test Methods for Evaluation Solid Waste Physical/Chemical Methods. **Chlorinated Herbicides By GC Using Methylation or Pentafluorobenzoylation Derivatization. SW-846 Method 8151A**, 1996.

26. United States Environmental Protection Agency. Test Methods for Evaluation Solid Waste Physical/Chemical Methods. **Volatile Organic Compounds by Gas Chromatography/ Mass Spectrometry (GC/MS). SW-846 Method 8260D**, 2018.

27. United States Environmental Protection Agency. Test Methods for Evaluation Solid Waste Physical/Chemical Methods. **SemiVolatile Organic Compounds by Gas Chromatography/Mass Spectrometry. SW-846 Method 8270E**, 2018.

28. United States Environmental Protection Agency. Test Methods for Evaluation Solid Waste Physical/Chemical Methods. **Total and Amenable Cyanide: Distillation. SW-846 Method 9010C**, 2004.

29. United States Environmental Protection Agency. Test Methods for Evaluation Solid Waste Physical/Chemical Methods. **Cyanide Extraction Procedure for Solids and Oils. SW-846 Method 9013A**, 2014.

30. United States Environmental Protection Agency. Test Methods for Evaluation Solid Waste Physical/Chemical Methods. **Cyanide in Waters and Extracts Using Titrimetric and Manual Spectrophotometric. SW-846 Method 9014**, 2014.

31. United States Environmental Protection Agency. Test Methods for Evaluation Solid Waste Physical/Chemical Methods. **pH Electrometric Measurement. SW-846 Method 9040C**, 2004.

32. United States Environmental Protection Agency. Test Methods for Evaluation Solid Waste Physical/Chemical Methods. **Solid and Waste pH. SW-846 Method 9045D**, 2004.



ผู้อำนวยการกลุ่มมาตรฐานวิธีการวิเคราะห์ทดสอบมลพิษ  
และทะเบียนห้องปฏิบัติการ



ที่ อก ๐๓๑๐(๑)/ ๕๑๓๓



กรมโรงงานอุตสาหกรรม  
ถนนพระรามที่ ๖ แขวงทุ่งพญาไท  
เขตราชเทวี กรุงเทพฯ ๑๐๕๐๐

๑๑ พฤษภาคม ๒๕๖๕

เรื่อง เปลี่ยนแปลงบุคลากรของห้องปฏิบัติการวิเคราะห์

เรียน กรรมการผู้จัดการ บริษัท เอส.พี.เอส. คอนสตรัคชั่น เซอร์วิส จำกัด

อ้างถึง ๑) คำขอขึ้นทะเบียน/ต่ออายุ/เปลี่ยนแปลงบุคลากร และชนิดสารมลพิษของห้องปฏิบัติการวิเคราะห์เอกชน  
ลงวันที่ ๓๐ มีนาคม ๒๕๖๔

๒) หนังสือกรมโรงงานอุตสาหกรรม ที่ อก ๐๓๑๐(๑)/๔๗๕๒ ลงวันที่ ๒๖ เมษายน ๒๕๖๔

ตามหนังสือที่อ้างถึง ๑ บริษัท เอส.พี.เอส. คอนสตรัคชั่น เซอร์วิส จำกัด ห้องปฏิบัติการวิเคราะห์  
เอกชน เลขทะเบียน ๖-๐๑๑ สถานที่ตั้งเลขที่ ๗ ซอยพหลโยธิน ๒๔ ถนนพหลโยธิน แขวงจอมพล เขตจตุจักร  
กรุงเทพมหานคร ขอเปลี่ยนแปลงบุคลากรของห้องปฏิบัติการวิเคราะห์ ความละเอียดแจ้งแล้ว นั้น

กรมโรงงานอุตสาหกรรมได้ส่งหนังสือเปลี่ยนแปลงบุคลากรของห้องปฏิบัติการวิเคราะห์  
ที่ อก ๐๓๑๐(๑)/๔๗๕๒ ลงวันที่ ๒๖ เมษายน ๒๕๖๔ ตามหนังสือที่อ้างถึง ๒ และได้ตรวจสอบพบ  
ความคลาดเคลื่อนจึงขอยกเลิกหนังสือฉบับดังกล่าว โดยให้บริษัท เอส.พี.เอส. คอนสตรัคชั่น เซอร์วิส จำกัด  
ใช้หนังสือเปลี่ยนแปลงบุคลากรของห้องปฏิบัติการวิเคราะห์ฉบับนี้แทน ดังนี้

๑. ให้ยกเลิกผู้ควบคุมดูแลห้องปฏิบัติการวิเคราะห์ จำนวน ๑ ราย

นาย [REDACTED] ทะเบียนเลขที่ ๖-๐๑๑-ค-๘๐๐๗

๒. ให้ [REDACTED] วิเคราะห์ จำนวน ๗ ราย

๑) [REDACTED] ทะเบียนเลขที่ ๖-๐๑๑-จ-๗๑๒๕

๒) [REDACTED] ทะเบียนเลขที่ ๖-๐๑๑-จ-๗๑๒๖

๓) [REDACTED] ทะเบียนเลขที่ ๖-๐๑๑-จ-๘๐๓๕

๔) [REDACTED] ทะเบียนเลขที่ ๖-๐๑๑-จ-๘๔๐๕

๕) [REDACTED] ทะเบียนเลขที่ ๖-๐๑๑-จ-๘๔๐๖

๖) [REDACTED] ทะเบียนเลขที่ ๖-๐๑๑-จ-๘๔๑๓

๗) [REDACTED] ทะเบียนเลขที่ ๖-๐๑๑-จ-๘๔๑๗

๓. ให้ [REDACTED] ภาะห์ จำนวน ๓ ราย

๑) [REDACTED] ทะเบียนเลขที่ ๖-๐๑๑-ค-๙๓๔๐

๒) [REDACTED] ทะเบียนเลขที่ ๖-๐๑๑-ค-๙๓๔๑

๓) [REDACTED] ทะเบียนเลขที่ ๖-๐๑๑-ค-๙๓๔๒

๔. ให้ [REDACTED] วิเคราะห์ จำนวน ๑๑ ราย

๑) [REDACTED] ทะเบียนเลขที่ ๖-๐๑๑-จ-๙๓๔๓

๒) [REDACTED] ทะเบียนเลขที่ ๖-๐๑๑-จ-๙๓๔๔

๓) [REDACTED] ทะเบียนเลขที่ ๖-๐๑๑-จ-๙๓๔๕

๔) นายวัชรินทร์...

-๒-

๔)	[REDACTED]	ทะเบียนเลขที่ ๖-๐๑๑-จ-๙๓๔๗
๕)	[REDACTED]	ทะเบียนเลขที่ ๖-๐๑๑-จ-๙๓๔๘
๖)	[REDACTED]	ทะเบียนเลขที่ ๖-๐๑๑-จ-๙๓๕๑
๗)	[REDACTED]	ทะเบียนเลขที่ ๖-๐๑๑-จ-๙๓๕๒
๘)	[REDACTED]	ทะเบียนเลขที่ ๖-๐๑๑-จ-๙๓๕๓
๙)	[REDACTED]	ทะเบียนเลขที่ ๖-๐๑๑-จ-๙๓๕๔
๑๐)	[REDACTED]	ทะเบียนเลขที่ ๖-๐๑๑-จ-๙๓๕๕
๑๑)	[REDACTED]	ทะเบียนเลขที่ ๖-๐๑๑-จ-๙๓๕๖

อนึ่ง หนังสือฉบับนี้จะหมดอายุพร้อมหนังสือรับต่ออายุขึ้นทะเบียนห้องปฏิบัติการวิเคราะห์  
เอกชน ที่ อก ๐๓๑๐(๑)/๑๒๑๒๔ ลงวันที่ ๓๐ ตุลาคม ๒๕๖๓ คือในวันที่ ๓๐ กรกฎาคม ๒๕๖๖

จึงเรียนมาเพื่อทราบ

ขอแสดงความนับถือ

[REDACTED]  
ผู้อำนวยการกองวิจัยและเฝ้าระวังมลพิษโรงงาน  
ปฏิบัติการตามแผนปฏิบัติการกรมโรงงานอุตสาหกรรม

กองวิจัยและเฝ้าระวังมลพิษโรงงาน

กลุ่มมาตรฐานวิธีการวิเคราะห์ทดสอบมลพิษและทะเบียนห้องปฏิบัติการ

โทร. ๐ ๒๒๐๒ ๔๑๔๖ ๐ ๒๒๐๒ ๔๐๐๒

โทรสาร ๐ ๒๓๕๔ ๓๔๑๕





ที่ อก ๐๓๓๐(๑)/ ๑ ๑ ๒๓๗

กรมโรงงานอุตสาหกรรม  
ถนนพระรามที่ ๖ แขวงทุ่งพญาไท  
เขตราชเทวี กรุงเทพฯ ๑๐๔๐๐

#### ๑ ๔ พฤศจิกายน ๒๕๖๔

เรื่อง เปลี่ยนแปลงบุคลากรของห้องปฏิบัติการวิเคราะห์

เรียน กรรมการผู้จัดการ บริษัท เอส.พี.เอส. คอนสตรัคชั่น เซอร์วิส จำกัด

อ้างถึง คำขอขึ้นทะเบียน/ต่ออายุ/เปลี่ยนแปลงบุคลากร และชนิดสารมลพิษของห้องปฏิบัติการวิเคราะห์เอกชน  
ลงวันที่ ๑๕ ตุลาคม ๒๕๖๔

ตามหนังสือที่อ้างถึง บริษัท เอส.พี.เอส. คอนสตรัคชั่น เซอร์วิส จำกัด ห้องปฏิบัติการวิเคราะห์เอกชน  
เลขทะเบียน ๖-๐๑๑ สถานที่ตั้งเลขที่ ๗ ซอยพหลโยธิน ๒๔ ถนนพหลโยธิน แขวงจอมพล เขตจตุจักร  
กรุงเทพมหานคร ขอเปลี่ยนแปลงบุคลากรของห้องปฏิบัติการวิเคราะห์ ความละเอียดแจ้งแล้ว นั้น

กรมโรงงานอุตสาหกรรมพิจารณาแล้ว มีความเห็นดังนี้

๑. ให้ยกเลิกผู้ควบคุมดูแลห้องปฏิบัติการวิเคราะห์ จำนวน ๑ ราย

- นาง [REDACTED] ทะเบียนเลขที่ ๖-๐๑๑-ค-๖๒๒๑
๒. ให้ [REDACTED] การวิเคราะห์ จำนวน ๑๑ ราย
- ๑) [REDACTED] ทะเบียนเลขที่ ๖-๐๑๑-จ-๗๑๔๓
- ๒) [REDACTED] ทะเบียนเลขที่ ๖-๐๑๑-จ-๗๑๔๕
- ๓) [REDACTED] ทะเบียนเลขที่ ๖-๐๑๑-จ-๘๐๑๕
- ๔) [REDACTED] ทะเบียนเลขที่ ๖-๐๑๑-จ-๘๐๑๖
- ๕) [REDACTED] ทะเบียนเลขที่ ๖-๐๑๑-จ-๘๐๑๗
- ๖) [REDACTED] ทะเบียนเลขที่ ๖-๐๑๑-จ-๘๐๑๘
- ๗) [REDACTED] ทะเบียนเลขที่ ๖-๐๑๑-จ-๘๐๓๘
- ๘) [REDACTED] ทะเบียนเลขที่ ๖-๐๑๑-จ-๘๔๑๔
- ๙) [REDACTED] ทะเบียนเลขที่ ๖-๐๑๑-จ-๘๔๑๘
- ๑๐) [REDACTED] ทะเบียนเลขที่ ๖-๐๑๑-จ-๙๓๓๓
- ๑๑) [REDACTED] ทะเบียนเลขที่ ๖-๐๑๑-จ-๙๓๔๗

๓. ให้ [REDACTED] เคราะห์ จำนวน ๔ ราย

- ๑) [REDACTED] ทะเบียนเลขที่ ๖-๐๑๑-ค-๙๖๗๑
- ๒) [REDACTED] ทะเบียนเลขที่ ๖-๐๑๑-ค-๙๖๗๒
- ๓) [REDACTED] ทะเบียนเลขที่ ๖-๐๑๑-ค-๙๖๗๓
- ๔) [REDACTED] ทะเบียนเลขที่ ๖-๐๑๑-ค-๙๖๗๔

๔. ให้เพิ่มเจ้าหน้าที่...

- ๒ -

๔. ให้เพิ่มเจ้าหน้าที่ประจำห้องปฏิบัติการวิเคราะห์ จำนวน ๖ ราย

- ๑) [REDACTED] ทะเบียนเลขที่ ๖-๐๑๑-จ-๙๖๗๕
- ๒) [REDACTED] ทะเบียนเลขที่ ๖-๐๑๑-จ-๙๖๗๖
- ๓) [REDACTED] ทะเบียนเลขที่ ๖-๐๑๑-จ-๙๖๗๗
- ๔) [REDACTED] ทะเบียนเลขที่ ๖-๐๑๑-จ-๙๖๗๘
- ๕) [REDACTED] ทะเบียนเลขที่ ๖-๐๑๑-จ-๙๖๗๙
- ๖) [REDACTED] ทะเบียนเลขที่ ๖-๐๑๑-จ-๙๖๘๐

อนึ่ง หนังสือฉบับนี้จะหมดอายุพร้อมหนังสือต่ออายุรับขึ้นทะเบียนห้องปฏิบัติการวิเคราะห์เอกชน  
ที่ อก ๐๓๓๐(๑)/๑๒๑๒๔ ลงวันที่ ๓๐ ตุลาคม ๒๕๖๓ คือในวันที่ ๑๐ กรกฎาคม ๒๕๖๖

จึงเรียนมาเพื่อทราบ

ขอแสดงความนับถือ

ปฏิบัติราชการแทนอธิบดีกรมโรงงานอุตสาหกรรม

กองวิจัยและเตือนภัยมลพิษโรงงาน  
กลุ่มมาตรฐานวิธีการวิเคราะห์ทดสอบมลพิษและทะเบียนห้องปฏิบัติการ  
โทร. ๐ ๒๔๓๐ ๖๓๑๒ ต่อ ๒๑๐๓-๕  
โทรสาร ๐ ๒๔๓๐ ๖๓๑๒ ต่อ ๒๑๙๙  
ไปรษณีย์อิเล็กทรอนิกส์ saraban@diw.mail.go.th



ที่ อก ๐๓๓๐(๑)/ ๔๔๘๑



กรมโรงงานอุตสาหกรรม  
ถนนพระรามที่ ๖ แขวงทุ่งพญาไท  
เขตราชเทวี กรุงเทพฯ ๑๐๔๐๐

๓๑ มีนาคม ๒๕๖๕

เรื่อง เปลี่ยนแปลงบุคลากรของห้องปฏิบัติการวิเคราะห์

เรียน กรรมการผู้จัดการ บริษัท เอส.พี.เอส. คอนสตรัคชั่น เซอร์วิส จำกัด

อ้างถึง คำขอขึ้นทะเบียน/ต่ออายุ/เปลี่ยนแปลงบุคลากร และชนิดสารมลพิษของห้องปฏิบัติการวิเคราะห์เอกชน  
ลงวันที่ ๑ มีนาคม ๒๕๖๕

ตามหนังสือที่อ้างถึง บริษัท เอส.พี.เอส. คอนสตรัคชั่น เซอร์วิส จำกัด ห้องปฏิบัติการวิเคราะห์เอกชน  
เลขทะเบียน ว-๐๑๑ สถานที่ตั้งเลขที่ ๗ ซอยพหลโยธิน ๒๔ ถนนพหลโยธิน แขวงจอมพล เขตจตุจักร  
กรุงเทพมหานคร ขอเปลี่ยนแปลงบุคลากรของห้องปฏิบัติการวิเคราะห์ ความละเอียดแจ้งแล้ว นั้น

กรมโรงงานอุตสาหกรรมพิจารณาแล้ว มีความเห็นดังนี้

๑. ให้ยกเลิกผู้ควบคุมดูแลห้องปฏิบัติการวิเคราะห์ จำนวน ๗ ราย

- |    |            |                            |
|----|------------|----------------------------|
| ๑) | [REDACTED] | ทะเบียนเลขที่ ว-๐๑๑-ค-๗๒๘๕ |
| ๒) | [REDACTED] | ทะเบียนเลขที่ ว-๐๑๑-ค-๘๐๐๔ |
| ๓) | [REDACTED] | ทะเบียนเลขที่ ว-๐๑๑-ค-๘๐๐๕ |
| ๔) | [REDACTED] | ทะเบียนเลขที่ ว-๐๑๑-ค-๘๐๐๖ |
| ๕) | [REDACTED] | ทะเบียนเลขที่ ว-๐๑๑-ค-๙๓๔๐ |
| ๖) | [REDACTED] | ทะเบียนเลขที่ ว-๐๑๑-ค-๙๓๔๑ |
| ๗) | [REDACTED] | ทะเบียนเลขที่ ว-๐๑๑-ค-๙๖๗๑ |

๒. ให้เพิ่มผู้ควบคุมดูแลห้องปฏิบัติการวิเคราะห์ จำนวน ๑๗ ราย

- |     |            |                            |
|-----|------------|----------------------------|
| ๑)  | [REDACTED] | ทะเบียนเลขที่ ว-๐๑๑-จ-๔๕๗๐ |
| ๒)  | [REDACTED] | ทะเบียนเลขที่ ว-๐๑๑-จ-๕๑๓๕ |
| ๓)  | [REDACTED] | ทะเบียนเลขที่ ว-๐๑๑-จ-๗๑๑๘ |
| ๔)  | [REDACTED] | ทะเบียนเลขที่ ว-๐๑๑-จ-๗๑๔๘ |
| ๕)  | [REDACTED] | ทะเบียนเลขที่ ว-๐๑๑-จ-๗๑๕๐ |
| ๖)  | [REDACTED] | ทะเบียนเลขที่ ว-๐๑๑-จ-๘๐๓๗ |
| ๗)  | [REDACTED] | ทะเบียนเลขที่ ว-๐๑๑-จ-๘๔๐๐ |
| ๘)  | [REDACTED] | ทะเบียนเลขที่ ว-๐๑๑-จ-๘๔๐๑ |
| ๙)  | [REDACTED] | ทะเบียนเลขที่ ว-๐๑๑-จ-๘๔๐๗ |
| ๑๐) | [REDACTED] | ทะเบียนเลขที่ ว-๐๑๑-จ-๘๔๑๑ |
| ๑๑) | [REDACTED] | ทะเบียนเลขที่ ว-๐๑๑-จ-๘๔๑๕ |
| ๑๒) | [REDACTED] | ทะเบียนเลขที่ ว-๐๑๑-จ-๘๔๑๖ |

๑๓) นายสุทธิพงศ์...



๑๓)	[REDACTED]	ทะเบียนเลขที่ ว-๐๑๑-จ-๘๗๒๐
๑๔)	[REDACTED]	ทะเบียนเลขที่ ว-๐๑๑-จ-๘๗๒๓
๑๕)	[REDACTED]	ทะเบียนเลขที่ ว-๐๑๑-จ-๘๗๒๔
๑๖)	[REDACTED]	ทะเบียนเลขที่ ว-๐๑๑-จ-๙๖๗๘
๑๗)	[REDACTED]	ทะเบียนเลขที่ ว-๐๑๑-จ-๙๖๘๐
๓. ให้เ		ระหารที่ จำนวน ๒ ราย
๑)	[REDACTED]	ทะเบียนเลขที่ ว-๐๑๑-ค-๐๐๐๑
๒)	[REDACTED]	ทะเบียนเลขที่ ว-๐๑๑-ค-๐๐๐๒
๔. ให้เ		วิเคราะห์ จำนวน ๔ ราย
๑)	[REDACTED]	ทะเบียนเลขที่ ว-๐๑๑-จ-๐๐๐๑
๒)	[REDACTED]	ทะเบียนเลขที่ ว-๐๑๑-จ-๐๐๐๒
๓)	[REDACTED]	ทะเบียนเลขที่ ว-๐๑๑-จ-๐๐๐๓
๔)	[REDACTED]	ทะเบียนเลขที่ ว-๐๑๑-จ-๐๐๐๔

อนึ่ง หนังสือฉบับนี้จะหมดอายุพร้อมหนังสือต่ออายุรับขึ้นทะเบียนห้องปฏิบัติการวิเคราะห์เอกชน  
ที่ อก ๐๓๓๐(๑)/๑๒๑๒๔ ลงวันที่ ๓๐ ตุลาคม ๒๕๖๓ คือในวันที่ ๑๐ กรกฎาคม ๒๕๖๖ ทั้งนี้ สามารถยื่นคำขอ  
ผ่านระบบอิเล็กทรอนิกส์ได้ที่หน้าเว็บไซต์กรมโรงงานอุตสาหกรรม ตาม QR Code ท้ายหนังสือฉบับนี้

จึงเรียนมาเพื่อทราบ

ขอแสดงความนับถือ

ปฏิบัติการตรวจประเมินโรงงานอุตสาหกรรม



ยื่นคำขอผ่านระบบอิเล็กทรอนิกส์

กองวิจัยและเตือนภัยมลพิษโรงงาน  
กลุ่มมาตรฐานวิธีการวิเคราะห์ทดสอบมลพิษและทะเบียนห้องปฏิบัติการ  
โทร. ๐ ๒๔๓๐ ๖๓๑๒ ต่อ ๒๑๐๓-๕  
โทรสาร ๐ ๒๔๓๐ ๖๓๑๒ ต่อ ๒๑๔๔  
ไปรษณีย์อิเล็กทรอนิกส์ saraban@diw.mail.go.th







ที่ อก ๐๓๑๐(๑)/ ๔๖๓๒

กรมโรงงานอุตสาหกรรม  
ถนนพระรามที่ ๖ แขวงทุ่งพญาไท  
เขตราชเทวี กรุงเทพฯ ๑๐๔๐๐

๑๘ เมษายน ๒๕๖๕

เรื่อง เปลี่ยนแปลงบุคลากรของห้องปฏิบัติการวิเคราะห์

เรียน กรรมการผู้จัดการ บริษัท เอส.พี.เอส. คอนสตรัคชั่น เซอร์วิส จำกัด

อ้างถึง คำขอขึ้นทะเบียน/ต่ออายุ/เปลี่ยนแปลงบุคลากร และชนิดสารมลพิษของห้องปฏิบัติการวิเคราะห์เอกชน  
ลงวันที่ ๒๕ มีนาคม ๒๕๖๕

ตามหนังสือที่อ้างถึง บริษัท เอส.พี.เอส. คอนสตรัคชั่น เซอร์วิส จำกัด ห้องปฏิบัติการวิเคราะห์เอกชน  
เลขทะเบียน ๖-๐๑๑๑ สถานที่ตั้งเลขที่ ๗ ซอยพหลโยธิน ๒๔ ถนนพหลโยธิน แขวงจอมพล เขตจตุจักร  
กรุงเทพมหานคร ขอเปลี่ยนแปลงบุคลากรของห้องปฏิบัติการวิเคราะห์ ความละเอียดแจ้งแล้ว นั้น

กรมโรงงานอุตสาหกรรมพิจารณาแล้ว มีความเห็นดังนี้

๑. ให้อยกเลิกผู้ควบคุมดูแลห้องปฏิบัติการวิเคราะห์ จำนวน ๑ ราย

นาง [REDACTED] ทะเบียนเลขที่ ๖-๐๑๑๑-๔๖๗๓๓  
๒. ให้อยกเลิกผู้ควบคุมดูแลห้องปฏิบัติการวิเคราะห์ จำนวน ๘ ราย

๑) [REDACTED] ทะเบียนเลขที่ ๖-๐๑๑๑-๔๖๗๓๓

๒) [REDACTED] ทะเบียนเลขที่ ๖-๐๑๑๑-๔๖๗๓๓

๓) [REDACTED] ทะเบียนเลขที่ ๖-๐๑๑๑-๔๖๗๓๓

๔) [REDACTED] ทะเบียนเลขที่ ๖-๐๑๑๑-๔๖๗๓๓

๕) [REDACTED] ทะเบียนเลขที่ ๖-๐๑๑๑-๔๖๗๓๓

๖) [REDACTED] ทะเบียนเลขที่ ๖-๐๑๑๑-๔๖๗๓๓

๗) [REDACTED] ทะเบียนเลขที่ ๖-๐๑๑๑-๔๖๗๓๓

๓. ให้ [REDACTED] ๗ ราย

๑) [REDACTED] ทะเบียนเลขที่ ๖-๐๑๑๑-๐๐๐๓

๒) [REDACTED] ทะเบียนเลขที่ ๖-๐๑๑๑-๐๐๐๔

๓) [REDACTED] ทะเบียนเลขที่ ๖-๐๑๑๑-๐๐๐๕

๔) [REDACTED] ทะเบียนเลขที่ ๖-๐๑๑๑-๐๐๐๖

๕) [REDACTED] ทะเบียนเลขที่ ๖-๐๑๑๑-๐๐๐๗

๖) [REDACTED] ทะเบียนเลขที่ ๖-๐๑๑๑-๐๐๐๘

๗) [REDACTED] ทะเบียนเลขที่ ๖-๐๑๑๑-๐๐๐๙

๔. ให้เพิ่มเจ้าหน้าที่...

- ๒ -

๔. ให้เพิ่มเจ้าหน้าที่ประจำห้องปฏิบัติการวิเคราะห์ จำนวน ๑ ราย

ทะเบียนเลขที่ ๖-๐๑๑๑-๐๐๐๕

๕. ให้เปลี่ยนชื่อสกุลผู้ควบคุมดูแลห้องปฏิบัติการวิเคราะห์ จากเดิมนางสาวปริยาณัฐ ทองวิเชียร  
ทะเบียนเลขที่ ๖-๐๑๑๑-๐๐๐๓ เป็น นางปริยาณัฐ ทศจรรย์

อนึ่ง หนังสือฉบับนี้จะหมดอายุพร้อมหนังสือต่ออายุรับขึ้นทะเบียนห้องปฏิบัติการวิเคราะห์เอกชน  
ที่ อก ๐๓๑๐(๑)/๑๒๑๒๔ ลงวันที่ ๓๐ ตุลาคม ๒๕๖๓ คือในวันที่ ๑๐ กรกฎาคม ๒๕๖๖ ทั้งนี้ สามารถยื่นคำขอ  
ผ่านระบบอิเล็กทรอนิกส์ได้ที่หน้าเว็บไซต์กรมโรงงานอุตสาหกรรม ตาม QR Code ท้ายหนังสือฉบับนี้

จึงเรียนมาเพื่อทราบ

ขอแสดงความนับถือ

ผู้อำนวยการกองวิจัยและเตือนภัยมลพิษโรงงาน  
ปฏิบัติการตามแผนอัตรากำลังกรมโรงงานอุตสาหกรรม



ยื่นคำขอผ่านระบบอิเล็กทรอนิกส์

กองวิจัยและเตือนภัยมลพิษโรงงาน

กลุ่มมาตรฐานวิธีการวิเคราะห์ทดสอบมลพิษและทะเบียนห้องปฏิบัติการ

โทร. ๐ ๒๔๓๐ ๖๓๑๒ ต่อ ๒๑๐๓-๕

โทรสาร ๐ ๒๔๓๐ ๖๓๑๒ ต่อ ๒๑๙๙

ไปรษณีย์อิเล็กทรอนิกส์ saraban@diw.mail.go.th





ที่ อก ๐๓๑๐(๑)/ ๑๐๙๓๓



กรมโรงงานอุตสาหกรรม  
ถนนพระรามที่ ๖ แขวงทุ่งพญาไท  
เขตราชเทวี กรุงเทพฯ ๑๐๔๐๐

๑๕ สิงหาคม ๒๕๖๕

เรื่อง เปลี่ยนแปลงบุคลากรของห้องปฏิบัติการวิเคราะห์

เรียน กรรมการผู้จัดการ บริษัท เอส.พี.เอส. คอนสตรัคชั่น เซอร์วิส จำกัด

อ้างถึง คำขอขึ้นทะเบียน/ต่ออายุ/เปลี่ยนแปลงบุคลากร และชนิดสารมลพิษของห้องปฏิบัติการวิเคราะห์เอกชน  
ลงวันที่ ๘ สิงหาคม ๒๕๖๕

ตามหนังสือที่อ้างถึง บริษัท เอส.พี.เอส. คอนสตรัคชั่น เซอร์วิส จำกัด ห้องปฏิบัติการวิเคราะห์เอกชน  
เลขทะเบียน ว-๐๑๑ สถานที่ตั้งเลขที่ ๗ ซอยพหลโยธิน ๒๔ ถนนพหลโยธิน แขวงจอมพล เขตจตุจักร  
กรุงเทพมหานคร ขอเปลี่ยนแปลงบุคลากรของห้องปฏิบัติการวิเคราะห์ ความละเอียดแจ้งแล้ว นั้น

กรมโรงงานอุตสาหกรรมพิจารณาแล้ว มีความเห็นดังนี้

๑. ให้ยกเลิกผู้ควบคุมดูแลห้องปฏิบัติการวิเคราะห์ จำนวน ๓ ราย

- |    |                            |
|----|----------------------------|
| ๑) | ทะเบียนเลขที่ ว-๐๑๑-ค-๐๐๐๗ |
| ๒) | ทะเบียนเลขที่ ว-๐๑๑-ค-๘๗๑๖ |
| ๓) | ทะเบียนเลขที่ ว-๐๑๑-ค-๘๗๑๘ |

๒. ให้เพิ่มผู้ควบคุมดูแลห้องปฏิบัติการวิเคราะห์ จำนวน ๘ ราย

- |    |                            |
|----|----------------------------|
| ๑) | ทะเบียนเลขที่ ว-๐๑๑-จ-๐๐๐๔ |
| ๒) | ทะเบียนเลขที่ ว-๐๑๑-จ-๘๐๒๘ |
| ๓) | ทะเบียนเลขที่ ว-๐๑๑-จ-๘๐๔๐ |
| ๔) | ทะเบียนเลขที่ ว-๐๑๑-จ-๘๓๙๗ |
| ๕) | ทะเบียนเลขที่ ว-๐๑๑-จ-๘๔๑๐ |
| ๖) | ทะเบียนเลขที่ ว-๐๑๑-จ-๘๗๒๙ |
| ๗) | ทะเบียนเลขที่ ว-๐๑๑-จ-๘๗๓๑ |
| ๘) | ทะเบียนเลขที่ ว-๐๑๑-จ-๙๓๕๓ |

๓. ให้เพิ่มผู้ควบคุมดูแลห้องปฏิบัติการวิเคราะห์ จำนวน ๕ ราย

- |    |                            |
|----|----------------------------|
| ๑) | ทะเบียนเลขที่ ว-๐๑๑-จ-๐๐๐๖ |
| ๒) | ทะเบียนเลขที่ ว-๐๑๑-จ-๐๐๐๗ |
| ๓) | ทะเบียนเลขที่ ว-๐๑๑-จ-๐๐๐๘ |
| ๔) | ทะเบียนเลขที่ ว-๐๑๑-จ-๐๐๐๙ |
| ๕) | ทะเบียนเลขที่ ว-๐๑๑-จ-๐๐๑๐ |

อนึ่ง หนังสือฉบับนี้...

- ๒ -

อนึ่ง หนังสือฉบับนี้จะหมดอายุพร้อมหนังสือต่ออายุรับขึ้นทะเบียนห้องปฏิบัติการวิเคราะห์เอกชน  
ที่ อก ๐๓๑๐(๑)/๑๒๑๒๔ ลงวันที่ ๓๐ ตุลาคม ๒๕๖๓ คือในวันที่ ๓๐ กรกฎาคม ๒๕๖๖ ทั้งนี้ สามารถยื่นคำขอ  
ผ่านระบบอิเล็กทรอนิกส์ได้ที่หน้าเว็บไซต์กรมโรงงานอุตสาหกรรม ตาม QR Code ท้ายหนังสือฉบับนี้

จึงเรียนมาเพื่อทราบ

ขอแสดงความนับถือ



ผู้อำนวยการกองวางแผนและควบคุมมลพิษ  
ปฏิบัติการตามนโยบายกรมโรงงานอุตสาหกรรม



ยื่นคำขอผ่านระบบอิเล็กทรอนิกส์

กองวิจัยและเตือนภัยมลพิษโรงงาน  
กลุ่มมาตรฐานวิธีการวิเคราะห์ทดสอบมลพิษและทะเบียนห้องปฏิบัติการ  
โทร. ๐ ๒๔๓๐ ๖๓๑๒ ต่อ ๒๑๐๓-๕  
โทรสาร ๐ ๒๔๓๐ ๖๓๑๒ ต่อ ๒๑๙๙  
ไปรษณีย์อิเล็กทรอนิกส์ saraban@diw.mail.go.th



“อุตสาหกรรมก้าวไกล ประเทศไทยก้าวหน้า ร่วมกันพัฒนา อุตสาหกรรมสีเขียว”







## ๑๑ พฤษภาคม ๒๕๖๖

เรื่อง เปลี่ยนแปลงบุคลากรของห้องปฏิบัติการวิเคราะห์

เรียน กรรมการผู้จัดการ บริษัท เอส.พี.เอส. คอนสตรัคชั่น เซอร์วิส จำกัด

อ้างถึง คำขอขึ้นทะเบียน/ต่ออายุ/เปลี่ยนแปลงบุคลากร และชนิดสารมลพิษของห้องปฏิบัติการวิเคราะห์เอกชน  
ลงวันที่ ๒๘ เมษายน ๒๕๖๖ตามหนังสือที่อ้างถึง บริษัท เอส.พี.เอส. คอนสตรัคชั่น เซอร์วิส จำกัด ห้องปฏิบัติการวิเคราะห์เอกชน  
เลขทะเบียน ว-๐๑๑ สถานที่ตั้งเลขที่ ๗ ซอยพหลโยธิน ๒๔ ถนนพหลโยธิน แขวงจอมพล เขตจตุจักร  
กรุงเทพมหานคร ขอเปลี่ยนแปลงบุคลากรของห้องปฏิบัติการวิเคราะห์ ความละเอียดแจ้งแล้ว นั้น

กรมโรงงานอุตสาหกรรมพิจารณาแล้ว มีความเห็นดังนี้

๑. ให้ยกเลิกผู้ควบคุมดูแลห้องปฏิบัติการวิเคราะห์ จำนวน ๒ ราย

- |     |     |                                  |
|-----|-----|----------------------------------|
| ๑)  |     | ทะเบียนเลขที่ ว-๐๑๑-ค-๘๗๓๕       |
| ๒)  |     | ทะเบียนเลขที่ ว-๐๑๑-ค-๘๗๓๕       |
| ๒.  | ให้ | ปฏิบัติการวิเคราะห์ จำนวน ๑๒ ราย |
| ๑)  |     | ทะเบียนเลขที่ ว-๐๑๑-จ-๘๐๒๒       |
| ๒)  |     | ทะเบียนเลขที่ ว-๐๑๑-จ-๘๐๓๔       |
| ๓)  |     | ทะเบียนเลขที่ ว-๐๑๑-จ-๘๓๔๖       |
| ๔)  |     | ทะเบียนเลขที่ ว-๐๑๑-จ-๘๓๔๙       |
| ๕)  |     | ทะเบียนเลขที่ ว-๐๑๑-จ-๘๗๒๕       |
| ๖)  |     | ทะเบียนเลขที่ ว-๐๑๑-จ-๘๗๒๖       |
| ๗)  |     | ทะเบียนเลขที่ ว-๐๑๑-จ-๘๗๓๐       |
| ๘)  |     | ทะเบียนเลขที่ ว-๐๑๑-จ-๘๗๓๒       |
| ๙)  |     | ทะเบียนเลขที่ ว-๐๑๑-จ-๘๗๓๓       |
| ๑๐) |     | ทะเบียนเลขที่ ว-๐๑๑-จ-๙๓๕๑       |
| ๑๑) |     | ทะเบียนเลขที่ ว-๐๑๑-จ-๙๓๕๒       |
| ๑๒) |     | ทะเบียนเลขที่ ว-๐๑๑-จ-๐๐๐๗       |

ทั้งนี้ หากท่านมีความประสงค์จะยื่นคำขอใดๆ สามารถยื่นคำขอผ่านระบบอิเล็กทรอนิกส์  
ได้ที่หน้าเว็บไซต์กรมโรงงานอุตสาหกรรม

จึงเรียนมาเพื่อทราบ

ขอแสดงความนับถือ

ผู้อำนวยการกองวิจัยและเฝ้าระวังมลพิษโรงงาน  
ปฏิบัติราชการแทนอธิบดีกรมโรงงานอุตสาหกรรม

กองวิจัยและเฝ้าระวังมลพิษโรงงาน

กลุ่มมาตรฐานวิธีการวิเคราะห์ทดสอบมลพิษและทะเบียนห้องปฏิบัติการ

โทร. ๐ ๒๔๓๐ ๖๓๑๒ ต่อ ๒๑๐๓-๕

โทรสาร ๐ ๒๔๓๐ ๖๓๑๒ ต่อ ๒๑๔๔

ไปรษณีย์อิเล็กทรอนิกส์ saraban@diw.mail.go.th

